



2025



Montpon-Ménéstérol,  
Mussidan-Villamblard,  
Neuvic & Saint-Astier



# Guide vacances Vallée de l'Isle



**DORDOGNE  
PÉRIGORD**

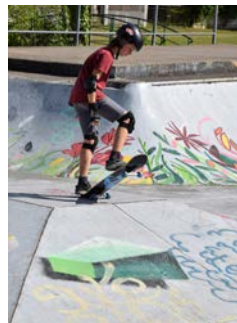

# La Vallée de l'Isle... aux trésors, en Périgord : un territoire qui recèle de belles surprises !



## Sommaire

|  |         |
|--|---------|
| Visites - Sightseeing .....                | 4 / 27  |
| Activités - Activities .....               | 28 / 45 |
| Restaurants - Restaurants .....            | 46 / 54 |
| Infos pratiques - Useful information ..... | 55 / 65 |
| Carte - Map .....                          | 66 / 67 |

### Code couleurs :

- autour de SAINT-ASTIER
- autour de NEUVIC
- autour de MUSSIDAN-VILLAMBLARD
- autour de MONTPON



### Trésors d'Histoires à raconter...

Amateur de vieilles pierres ou amoureux des grands espaces ? Conciliez la découverte de la nature à celle de belles demeures et d'églises de caractère. De châteaux médiévaux en châteaux Renaissance, revivez les moments forts de la vie des comtes et marquis du Périgord.



Reposez-vous de toutes ces émotions avec une pause détente dans un jardin, un parc paysager ou sur les bords de l'Isle.

## Légende

|                         |                             |                             |                     |                        |                 |                             |                  |
|-------------------------|-----------------------------|-----------------------------|---------------------|------------------------|-----------------|-----------------------------|------------------|
|                         |                             |                             |                     |                        |                 |                             |                  |
| Anglais                 | Allemand                    | Espagnol                    | Néerlandais         | Portugais              | Italien         | Été                         | Hors-saison      |
|                         |                             |                             |                     |                        |                 |                             |                  |
| Carte Bancaire acceptée | Carte Bancaire non acceptée | Chèques Vacances            | Ticket Restaurant   | Chèque Restaurant      | Chèque de Table | Chèque Déjeuner             | Accès Handicapés |
|                         |                             |                             |                     |                        |                 |                             |                  |
| Valides-handicapés      | Handicap auditif            | PAVILLON BLEU               | Tourisme & Handicap | Agriculture Biologique | Vin Biologique  | Bienvenue à la Ferme        | Accueil Paysan   |
|                         |                             |                             |                     |                        |                 |                             |                  |
| Animaux admis           | Animaux non admis           | Accès WIFI                  | Pass Time           | Maître Restaurateur    | Fait maison     | Collège Culinaire de France | Gault et Millau  |
|                         |                             |                             |                     |                        |                 |                             |                  |
| Artisan d'Art           | Cape Périgord               | Entreprise Certifiée B Corp |                     |                        |                 |                             |                  |



### Trésors d'aventures à vivre...

Choisissez l'activité qui vous ressemble : parcours dans les arbres, baignade, canoë, pêche, ateliers créatifs... et plus de 700 km de sentiers balisés, à parcourir à pied, en VTT ou à cheval. A moins que vous ne préfériez le vélo ? Lancez-vous sur la Véloroute Voie Verte le long de la rivière, de Périgueux à la Gironde, ou parcourez les boucles cyclo balisées.



### Trésors de gourmandises à savourer...

Une halte gourmande pour réveiller vos papilles ? Fin gourmet ou fervent adepte des plats du terroir, découvrez des saveurs authentiques.

Fraises, biscottes artisanales, fromages, huile de noix, foie gras fermier, truffes du Périgord, caviar, truite fumée... Autant d'étapes à déguster sans modération !

A savourer sur les marchés, à la ferme ou directement dans vos assiettes : restaurants traditionnels, gastronomiques ou fermes-auberges sauront contenter tous vos appétits !

### Trésors de temps forts à partager...

Concerts, théâtre, fêtes de villages, expositions artistiques, cinéma en plein air...

Des rendez-vous à partager tout au long de l'année !



[www.tourisme-isleperigord.com](http://www.tourisme-isleperigord.com)



## Base de loisirs Chandos Montpon-Ménestérol

D5

La base de loisirs de Chandos est un lieu de détente en bord de rivière, parfait pour les promenades en famille ou entre amis. En empruntant la passerelle qui traverse la rivière, vous vous retrouvez directement au cœur de la ville et de ses commerces.

Faisant partie du parcours de la Véloroute Voie Verte, la base est idéale pour les balades à vélo, offrant un cadre sécurisé et agréable pour les familles. Pour les amateurs de pêche, le site bénéficie du label « parcours découverte famille et passion ».

En juillet et août, baignade surveillée tous les après-midis sauf le lundi.

Vous trouverez sur place : tables de pique-nique, espace jeux pour les enfants, skate-park, restauration rapide en saison.

Chaque vendredi soir durant l'été, des concerts gratuits animent la base. D'autres événements, comme des brocantes et des lotos, y sont également organisés par des associations locales.

Pour ceux qui aiment marcher, la base de loisirs offre la possibilité d'emprunter l'ancien chemin de halage, aujourd'hui appelé la servitude de marchepied, longeant la rivière et permettant de rejoindre la boucle de Vauclaire, sentier balisé dans les bois de 3 km ou le lieu-dit Marcillac.

*A leisure park  
on the banks  
of the river Isle  
with activities :  
children's games,  
fishing, skate park...  
Free entrance.*



► **Entrée libre** et gratuite, toute l'année. Parking gratuit.

► Avenue André Malraux 24700 MONTPON-MENESTEROL

Office de Tourisme de Montpon 05 53 82 23 77



Visite gratuite

## Circuit Cœur de ville Montpon-Ménestérol

D5

Ce circuit pédestre d'1h30 vous permet de découvrir la ville à votre rythme. Les anecdotes, faits historiques et points d'intérêts notés dans le document ajoutent une dimension enrichissante à la balade.

► Toute l'année - Gratuit

► **Document à retirer à :**

Office de Tourisme  
Place Clémenceau - 24700 MONTPON

Office de Tourisme de Montpon  
05 53 82 23 77  
ot.montpon@wanadoo.fr



## Orgues Montpon-Ménestérol

D5

Montpon-Ménestérol est la capitale de l'Orgue en Aquitaine : 10 magnifiques orgues en parfait état de marche sur 5 sites.

*Montpon-Ménestérol is the organ capital of Aquitaine with 10 magnificent working organs. Guided visits accompanied on Thursday in July and August.*

► **Visite guidée** (2h30) du 10 juillet au 21 août, le jeudi, RDV à 14h à l'Office de Tourisme. Réservations obligatoires.

► **Tarifs : 5 €/ad.**  
Office de Tourisme de Montpon  
05 53 82 23 77



Visite gratuite

## Chartreuse de Vauclaire Montpon-Ménestérol

D5

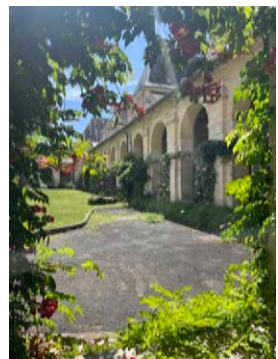

Venez découvrir l'histoire de la Chartreuse de Vauclaire du XIV<sup>ème</sup> siècle inscrite au répertoire des Monuments Historiques depuis 2014, les différentes mésaventures de son église, les symboles du petit et du grand cloître ainsi que l'histoire méconnue de ses cimetières. Visites guidées organisées par le GEMM (Groupe d'Etude et de Mémoire du Montponnais).

► **Visite guidée gratuite** les mardis du 15 juillet au 26 août.  
► **Durée : 1h30 à 2h** - RDV OT à 14h15  
Réservations obligatoires :  
Office de Tourisme : 05 53 82 23 77  
Groupes toute l'année sur réservation



## Alpagas de mon Pérou Montpon-Ménestérol

D5

Au fil de cette visite accompagnée, vous saurez tout sur cet animal exotique et sur la transformation de sa toison. Vous pourrez participer à son bien-être en lui donnant à manger, et s'il fait chaud, en l'arrosant car l'alpaga adore l'eau !

► **Visite commentée :** 1h30  
Mercredi : 10h30. Les autres jours sur RDV  
► **Tarifs :** 14 €/pers. - Gratuit - 8 ans  
Groupes 10 pers : 12 €/personne  
Visite + marche avec les alpagas sur RDV uniquement : 25 €/adulte - Gratuit pour un enfant accompagné d'un adulte  
► 1755 route Michèle Morgan  
24700 MONTPON-MENESTEROL

Marie-Joëlle & Philip FOWLER  
06 73 37 17 29 marie.fowler@orange.fr



*Learn all about alpagas and the transformation of their wonderful soft fiber.*

Visite libre &amp; gratuite

## Abbaye Echourgnac

E3

L'abbaye d'Echourgnac, lieu de silence et de nature propice au ressourcement, vous accueille toute l'année. 21 religieuses vivent dans ce monastère qui demeure un lieu privé de vie et de travail. Rénovée en 2018, l'église abbatiale est fidèle au style cistercien, empreint de simplicité et de sobriété.

Vous découvrirez à la boutique d'artisanat monastique nos fromages et confiseries, ainsi que d'autres produits issus des monastères de France et de producteurs locaux.

Une exposition permanente permet de découvrir l'histoire de l'abbaye et la vie des sœurs.

Les bois environnants proposent plusieurs balades, dont un parcours Terra Aventura. Un parking et une aire de pique-nique ombragée vous attendent pour une pause ressourçante.



*Come and discover this Cistercian abbey with resident nuns, visit the monastery church and taste a delicious cheese first made in 1868 : le Trappe Echourgnac.*



► **Visite libre et gratuite de l'église :** toute l'année

► **Horaires Magasin & Musée :**  
Juillet et Août : du lundi au samedi toute la journée et dimanche après-midi.

Le reste de l'année : fermé le lundi matin  
Horaires à consulter sur notre site internet  
Accueil de groupe possible, conditions et réservations :  
visites@lecellierdesmonasteres.com

► Route de Bonne Espérance - 24410 Echourgnac

05 53 80 82 50

contact@lecellierdesmonasteres.com  
www.fromageriedelatrappe.com



## Gabare « Le Duellas » St Martial d'Artenset

E5

Embarquez pour une aventure sur les traces des bateliers d'autrefois à bord de la gabare «Le Duellas». Cette croisière paisible vous plongera au cœur de la nature, où vous serez bercé par le doux murmure de l'eau. Grâce à cette balade commentée, vous découvrirez la vie des anciens bateliers, ces navigateurs qui parcouraient autrefois les rivières de la région, et vous pourrez admirer la richesse de la faune et de la flore qui peuplent les rives.

Garder les yeux levés : vous pourriez apercevoir un héron majestueux survolant la rivière !

Le point fort de cette balade d'1h15 est le passage d'une écluse manuelle, une expérience unique en Périgord. Ce moment captivant vous permettra de comprendre le fonctionnement de ces anciennes structures hydrauliques et d'apprécier la maîtrise des bateliers d'antan. Une expérience immersive et authentique au cœur de la nature périgourdine.

*Enjoy a guided tour on this traditional flat-bottomed boat and experience going through a manual lock. Unique in Perigord !*



- **Promenade commentée** : 1h15
- Mai, Juin et Septembre : tous les dimanches à 15h
- Sur réservation pour les groupes
- Du 1<sup>er</sup> au 12 juillet et du 24 au 31 août : tous les jours à 15h et 16h30
- Du 13 juillet au 25 août : tous les jours à 10h30, 15h et 16h30
- Tarifs : 12€/adulte, 8€/enfant de 6 à 12 ans, gratuit pour les moins de 6 ans. Tarif groupe à partir de 15 personnes
- Les Duellas - 24700 ST MARTIAL D'ARTENSET

06 70 37 63 46

ducotedurellas@gmail.com  
www.moulin-duellas.fr



Visite gratuite

## Eglise St Sauveur Lalande

E6

Remarquable de par son architecture à colombages et bois apparent, elle est la seule du département à présenter cette particularité. Chapelle romane du XII<sup>ème</sup> siècle, édifiée à partir d'un assemblage de pierre et de terre.

*A half timbered church that is unique in Perigord. From the 12<sup>th</sup> century the half timbered extension was added in the 14<sup>th</sup> century. Open all year round.*

- **Visite libre** toute l'année, sur RDV.
- Le Bourg - 24700 ST SAUVEUR LALANDE
- Mairie : 05 53 81 76 44
- N. GALON : 06 32 04 82 78
- A. BERLAND : 06 31 66 65 93



## Moulin du Duellas St Martial d'Artenset

E5

Visite libre &amp; gratuite

Venez visiter le site du Moulin du Duellas, lieu de découverte du patrimoine naturel de la rivière Isle et du patrimoine meunier. Apprenez en vous amusant grâce aux applications Dorie et Terra Aventura en quête des secrets du Duellas.

Partez à la découverte de son histoire en expérimentant l'escape game du lundi au mercredi de juillet et août sur réservation.

De mai à octobre, l'association du côté du Duellas organise de nombreuses animations ainsi que des expositions dans l'ancienne maison du meunier. Vous retrouverez également un espace de détente, pour profiter du cadre avec la possibilité de prendre un verre, le restaurant le Duellas ainsi que la base de Montpon canoë pour prolonger votre expérience.



*A water mill with links to an industrial past. Exhibitions and visitor activities. Escape game July and August.*

- **Visite libre et gratuite** du moulin : juin et septembre les dimanches de 14h à 18h, en juillet et août tous les jours de 14h30 à 19h.

- **Escape game** : en juillet-août du lundi au mercredi sur réservation : 6€/pers. (à partir de 12 ans)
- Les Duellas - 24700 ST MARTIAL D'ARTENSET

06 70 37 63 46 ducotedurellas@gmail.com  
www.moulin-duellas.fr



## Musée Léonie Gardeau Villefranche de Lonchat

B6

Près du lac de Gurson, le musée d'histoire locale d'arts et de traditions populaires est constitué de dons des habitants. Outre sa partie historique, il présente la vie rurale, artisanale et familiale. Il est situé au 1<sup>er</sup> étage de la mairie. Unique ! Un hologramme de Michel de Montaigne.

*Near the lake of Gurson, the museum is housed in the 19<sup>th</sup> century building. It has a wide range of crafts and artefacts of rural life, shown at the presentation video.*

- **Ouvert** : du 1<sup>er</sup> avril au 31 octobre. Samedi et dimanche de 14h30 à 18h et sur RDV.
- Tarifs : 4 € / adulte - Gratuit moins de 12 ans
- Mairie 24610 VILLEFRANCHE DE LONCHAT
- 06 56 81 37 89 museeleoniegardeau.fr  
musee.leoniegardeau@gmail.com

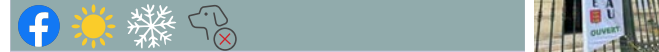

Tisanes - Huiles et Farines Bio

## Ferme Bio du Duellas Les Simples Sauvages St Martial d'Artenset

La Ferme Bio du Duellas et Le jardin « Les Simples Sauvages » se situent à 200 m du Moulin du Duellas.

Depuis plus de vingt ans, on y cultive des céréales en Agriculture Biologique qui sont transformées à la ferme. Ainsi vous pourrez y découvrir plusieurs variétés d'huiles, de farines écrasées sur meule de pierre et de graines décortiquées.

Vous pourrez également visiter un jardin de plantes médicinales cultivé par une paysanne herboriste installée depuis 2007.

Ce jardin ainsi que la cueillette sauvage constituent la base pour l'élaboration de ses tisanes.

*Not far from the Moulin du Duellas, come to discover sunflower and rapeseed oils and to taste sunflower seeds peeled in the farm. On site, a medicinal plant garden cultivated by an herbalist.*

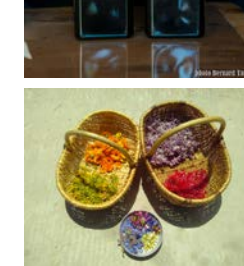

- **Ouvert** toute l'année
- Visite guidée du jardin : 1h sur RDV au 06 47 63 30 59
- Vente directe des produits et légumes : octobre à mai : vendredi de 17h à 19h - juin à septembre : mercredi et vendredi de 17h à 19h.
- **Tarif visite guidée du jardin** : 8€ / adulte, enfant gratuit jusqu'à 12 ans. Forfait pour les groupes.
- « Le Duellas » 24700 ST MARTIAL D'ARTENSET

Hélène et Dominique LECONTE 06 13 59 88 88  
domleconte@gmail.com  
Maud REBIERE 06 47 63 30 59  
maud.rebiere@gmail.com



Glaces

## Glaces Javerzac St Martial d'Artenset

E6

Visite libre &amp; gratuite

La gourmandise n'est plus un vilain défaut !

A l'ombre d'un parasol, laissez-vous tenter par une bonne glace : les glaces et sorbets sont fabriqués à la ferme à base de lait de vache produit sur place et de fruits frais. Plus d'une trentaine de parfums sont proposés : de la mangue au rhum raisin en passant par la fraise ou le miel ... Vous trouverez forcément une glace à votre goût !

Profitez avec les enfants des activités gratuites : jeux de raquettes, karting à pédales, baby-foot géant ...

Nouveautés : Laser Game à la ferme, en extérieur ! Affrontez-vous en équipe ou en individuel. Jusqu'à 10 personnes !

Escape game en extérieur : résolvez les énigmes pour arriver à sortir Louis le stagiaire de la chambre froide avant qu'il ne soit trop tard ! A partir de 2 personnes, durée 1h

Activités sur réservation uniquement, hors jours de pluies.

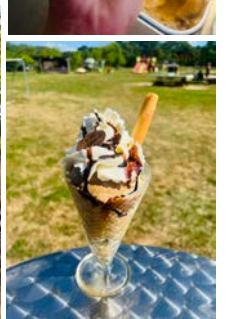
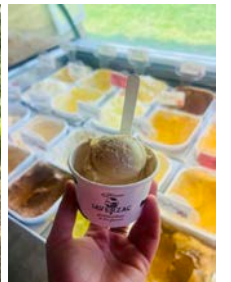

- **Ouvert** : juillet-août tous les jours de 14h à 19h. Hors saison : consulter la page Facebook.

► « Ferrachapt » - 24700 ST MARTIAL D'ARTENSET

Famille Javerzac  
06 75 28 03 26  
glacesjaverzac@gmail.com  
www.glaces-javerzac.fr



*Ice cream and sorbets using fresh fruits and milk produced on site on the farm. Games for children.*

Visite libre &amp; gratuite

## La Ferme du Parcot Échourgnac

F3

La Double au 19<sup>ème</sup> siècle. Venez découvrir l'Histoire rurale, l'architecture traditionnelle doublaude et la biodiversité locale avec la visite de la Ferme du Parcot.

Un site patrimonial exceptionnel, inscrit à l'Inventaire des Sites depuis 1991 et à l'Inventaire Supplémentaire des Monuments Historiques depuis 1992.

Vous pourrez déambuler dans la ferme, sous son "balet", autour du four, observer le mobilier et les outils agricoles. Éveillez vos sens en flânant dans le jardin pédagogique. Écoutez les légendes, les savoir-faire et les traditions.



La Ferme du Parcot est à côté de l'espace de loisirs de l'étang de la Jemaye, auquel elle est reliée par un sentier de randonnée, un pôle culturel pour tout public.



*Come and discover the history of this farm located in the heart of "Forêt de la Double" with a typical architectural.*

### ► Visite guidée (1h)

Juillet & août : tous les jours (sauf lundi) : 15h et 17h.  
Mai, juin et septembre : samedi et dimanche : 15h et 17h.

### ► Visite libre et Accueil

Juillet & août : 10h30-12h30 / 14h30-18h30  
Mai, juin et septembre : 14h30-18h30  
Groupes toute l'année sur RDV.

► Chemin Abel Guionneau  
Le Parcot - 24410 ÉCHOURGNAC

Lucie GUICHARD  
05 53 81 99 28 / 07 85 02 35 26

leparcot@hotmail.com / www.parcot.org



## Le sentier Découvertes La Ferme du Parcot – Echourgnac

F3

D'une distance d'environ 2,5 km, ce sentier permet d'approfondir la connaissance des milieux naturels du site, de l'histoire de la forêt de la Double et de sa biodiversité.

Le long du sentier, des panneaux vous proposent des thèmes d'observation et des jeux (à partir de 8 ans) : la haie, la prairie, les étangs, les arbres, les métiers...



► Sentier accessible toute l'année  
► Chemin Abel Guionneau - Le Parcot - 24410 ECHOURGNAC

05 53 81 99 28 / 07 85 02 35 26  
leparcot@hotmail.com / www.parcot.org



## Parc des Doublorigènes St Vincent Jalmoutiers

E6

Dédié aux loisirs familiaux, le Parc est un écrin de verdure tantôt domestiqué tantôt sauvage. Dans cet ancien verger, vous pourrez déambuler au milieu des sculptures en bois, faire des tours de manège écologique, explorer, jouer à plus de 40 jeux surdimensionnés, vous reposer, participer à des stages, pique-niquer. Dans un environnement préservé, une balade poétique sous l'œil bienveillant des Doublorigènes, les esprits gardiens du lieu.

► **Visite libre** : minimum 2h à 2h30

► **Ouvert** : Horaires à consulter sur :  
www.doublorigenes.com et sur Facebook

► **Tarifs** : 6 €

► 14 route de la lande 24410 ST VINCENT JALMOUTIERS

06 33 81 26 15 contact@doublorigenes.com  
www.doublorigenes.com

*In this former orchard, you can take rides, explore, play, rest, dream, participate in internships ...*



## Le sentier des abeilles Montpon-Ménéstérol

D6

Apicultrice depuis plus de 10 ans, Valérie vous accueille sur son exploitation où elle a créé un sentier dédié aux abeilles. Une balade bucolique où vous apprendrez la vie de ces précieux insectes. Sur ce sentier balisé, vous découvrirez des œuvres artistiques, des panneaux pédagogiques, une pause pique-nique dans les bois, une cabane châtaignier (et d'autres surprises), tout cela dans une nature apaisante et reposante à 5kms de Montpon-Ménéstérol. Un livret d'accueil est délivré aux enfants, avec remise du diplôme « petite apicultrice/teur », en fin de parcours.

Vous aurez aussi le plaisir de déguster les différents miels produits sur l'exploitation. Atelier fabrication de bougie.

Boutique sur place : vente de miels, gelée royale, pollen frais, propolis, cake au miel.

*Discovery trail dedicated to bees. Sale of honey and other bee products.*



► **Ouvert** à partir de mai à mi-septembre : mercredi, jeudi, vendredi de 11h à 17h. Hors saison : ouvert vacances scolaires.  
Réservation conseillée

Fermé de novembre à mars. Groupes, écoles : me contacter.

► **Tarifs** : 6,50€

Gratuit - 3 ans

► 1137 route des Brandes « La Picherie »  
24700 MONTPON-MENESTEROL

Valérie DOUSSIN 06 86 47 17 19  
geleeroyalevaleriedoussin@gmail.com  
www.geleeroyaleparvaleriedoussin.fr



## Moulin de Porchères Porchères

A5

Inscrit Monument Historique, le Moulin de Porchères est une magnifique bâtisse en pierre de taille construite en 1850 sur la rivière Isle. En 1937, sous l'impulsion du Front Populaire, l'ancien moulin à meules de pierre devient une minoterie dont toute la machinerie est restée intacte. Les visites guidées et les ateliers de fabrication de pain vous permettent de découvrir, tout en vous amusant, la transformation du grain de blé en farine et le travail des meuniers. Visites, restauration sur place, expos, concerts, balades en vélos sur l'eau, sentiers de randonnées, parcours Terra Aventura, plage surveillée à proximité... tout est réuni pour passer une journée en famille ou entre amis dans un cadre exceptionnel.

Réservation recommandée.

*Built in 1850 on the Isle river, the Mill of Porchères is a magnificent cut-stone building. The guided tour, about 1 hour long, helps you understand how flour is made, and also takes you back to the time of inland shipping when the Isle river was navigable.*



► **Ouvert** de mars à novembre. Basse saison : 10h-18h (fermé le lundi)  
Juillet- Août : 10h-19h tous les jours. Groupes : toute l'année sur RDV.  
Ateliers pain : 10h30 et 15h + 14h et 16h en juil./août.  
Restaurant La Table du Moulin ouvert de mai à octobre

► **Tarifs** : Visite guidée (1h) : adulte 8 € / étudiant 18-25 ans 5.5 € / enfant (de 6 à 17 ans) 5 € / Gratuit - de 5 ans.  
Atelier pain + visite guidée (2h) : adulte 14.50 € / enfant (de 6 à 17 ans) 9 € / enfant (de 3 à 5 ans) 4 €.  
Gratuit - de 5 ans / Tarifs groupes : nous consulter.  
Waterbike : 12 €/heure.

► 1679, route de l'Entre-Deux-Mers - 33660 PORCHÈRES

05 57 40 86 60

reservations@moulindeporcheres.fr / https://moulindeporcheres.jimdofree.com/



Activité gratuite

## Le site de la charbonnière St Géraud de Corps

E6

Une petite balade permet de découvrir ce site consacré aux vieux métiers de la forêt. Il accueille 10 espaces dont : charbonnier, scieur de long, gemmage, fagotier...

Une immersion totale dans le patrimoine paysan du Landais ! A proximité, 2 circuits de randonnée fléchés, un sentier botanique et Land'Art.

*A short walk allows you to discover this site dedicated to the old trades of the forest.*



► Site accessible toute l'année  
► Visite guidée gratuite tous les mardis matins en juillet-août. Le reste de l'année, sur réservation  
► Chemin du Sud - 24700 ST GERAUD DE CORPS

Michel FEYNIE 06 81 41 75 60 /  
sitedelacharbonniere24@orange.fr



## Jardins et Fontaines de Sardy Vélines

C8

Jardins romantiques, d'inspiration anglaise et florentine, classés « Jardin Remarquable » depuis 2004. Lauréat du Prix du Jardin Patrimonial Aquitaine 2024 pour la création d'une nouvelle perspective à l'italienne animée de jeux d'eau. Promenade rafraîchissante et ombragée autour d'une architecture du XVIII<sup>ème</sup> siècle. La visite sera aussi l'occasion de découvrir le parc odorant autour des parfums et anecdotes de plantes médicinales et agrumes. Egalement, un jardin sec, dans la cour, avec une palette de plantes méditerranéennes et résilientes. Pour vous rafraîchir un salon de thé, avec terrasse ombragée et vue panoramique, vous attend, après votre promenade. Possibilité de déguster gratuitement les vins rouges de la propriété et visite du chai sur demande.

*Romantic garden labeled as Jardin Remarquable by the French Heritage ministry and winner of the Aquitaine Heritage Garden Prize 2024 for the creation of a new Italian-style perspective with water works. Refreshing and shaded walk around the 18th century manor. Fragrant plants. Dry garden in the courtyard. Tea room on the terrace with view. Free tasting of the red wines from the property with the possibility to visit the winery on request.*

► **Ouvert** : tous les jours du 1<sup>er</sup> mai au 5 oct. de 10h à 18h.  
Fermeture exceptionnelle le 8 mai.  
Octobre (après le 5) : ouvert sur réservation téléphonique.  
Horaires des visites guidées : mai/juin/septembre : samedi et dimanche à 15h30, juillet/août : tous les jours à 15h30. Pour d'autres créneaux de visite guidée : prendre contact avec l'accueil.  
► **Tarifs** : 9€ / personne ; Enfant -10 ans : gratuit ; Tarif réduit (étudiant -26 ans ; groupe min 20 pers. avec réservation obligatoire) : 7€  
► Sardy - 24230 Vélines

05 53 27 51 45 jardins.sardy@gmail.com  
www.jardinsdesardy.com



## Ferme des Chantoux St Sauveur Lalande

Foie Gras

E6

Gavage et transformation de canards gras. Vente de conserves et produits frais à la ferme. Présents sur le marché d'Ambarès (vendredi).

*Fattening and raising of ducks for foie gras and associated specialities. Fresh, canned and bottled goods for sale at the farm.*

- Ouvert toute l'année. Visite commentée avec dégustation : 1h30 Groupes uniquement, sur RDV.
  - 86 route des Nauzes « Les Chantoux » 24700 ST SAUVEUR LALANDE
- Benoit ESCURPEYRAT 05 53 81 34 48**  
valerie.escurpeyrat@wanadoo.fr



## Spiruline de l'Arlequin St Sauveur Lalande

Spiruline

E6

Installée depuis 2020, Valérie produit artisanalement sa spiruline sur la commune de Saint-Sauveur-Lalande en Dordogne.

Qualifiée de super-aliment, cette algue est aujourd'hui reconnue pour ses bienfaits sur l'organisme. Riche en protéines et en fer, elle contribue à renforcer le système immunitaire, réduit la fatigue et apporte tonus et vitalité.

*Free visit of spirulina farm and tasting from June to October every Monday and Friday between 2:00 to 7:00 pm.*

- Visite guidée : 1h
  - De juin à octobre : lundi et vendredi 14h-19h. Vente directe à la ferme
  - 1628 route de la Cavillarde 24700 ST SAUVEUR LALANDE
- Valérie MOUCHONNET 06 62 10 60 29**  
spiruline-arlequin@orange.fr



## Vignoble Expérience Villefranche de Lonchat

Vin

B6

Engagé dans un esprit de bienveillance envers la nature qui nous entoure, Benjamin Villemiane s'efforce depuis la reprise de ce petit vignoble de 1 ha de respecter au maximum cet engagement. C'est dans un esprit familial et amical que vous découvrirez ces vins de Dordogne qui sauront vous surprendre.

- 2 formules découvertes :
  - Visite simple du chai avec dégustation : 5€ (durée : 1h15)
  - Visite plus approfondie avec apéritif dinatoire : 15€ (durée : 2h15)
- Visites sur réservation.

*Production of red and rosé wine on a family property. Guided tours and tasting.*



- 188 Avenue Foix Candale 24610 VILLEFRANCHE DE LONCHAT
- Benjamin VILLEMIANE 06 62 03 11 72**  
villemiane@hotmaill.fr  
www.vignobleexperience.com



## Gaëc des « Olivier » St Sauveur Lalande

Foie Gras

E6

Vente de produits élaborés sur l'exploitation agricole familiale : foies gras, confits, magrets, volailles... Dans un cadre campagnard authentique, nous vous invitons à venir vous ravitailler en produits régionaux directement à la ferme, de façon à apprécier l'origine et la qualité des produits. Présent sur les marchés de Coutras (samedi matin) et St Seurin (dimanche matin).

*Farmhouse shop selling foie gras, confits, duck breasts, poultry... all raised and produced on the family farm.*

- Ouvert toute l'année. Visite commentée sur RDV : 45 mn
  - 2747 route des saveurs 24700 ST SAUVEUR LALANDE
- Depuis le bourg, suivre les panneaux «chez Olivier»  
**Famille OLIVIER 05 53 81 70 73**



## Domaine de Jarrauty Montpon-Ménestrol

Vin

D6

Le Domaine de Jarrauty s'étend sur quelques 10 hectares de vignes et vous propose son vin IGP Périgord : vin rouge, blanc et rosé.

*Production of red and white wine.*

- Ouvert toute l'année : Visite (30 mn) et vente directe à la propriété du lundi au vendredi de 11h à 12h30 et de 17h à 19h et le samedi de 9h à 12h.
  - « Jarrauty » - Rte de Ste Foy 24700 MONTPON MENESTROL
- Laurent JOU DE LAS BORJAS 05 53 80 54 17 / 06 14 23 40 63**  
domainedejarrauty@wanadoo.fr



## Château la Plante Minzac

Vin

B6

Propriété viticole sur un coteau cultivé par les moines bénédictins du 12<sup>ème</sup> au 16<sup>ème</sup> siècle. Productions Bergerac rouge, rosé, blanc moelleux, Montagne St Emilion. Situé sur la Route des Vins de Bergerac. Accueil sympathique et convivial.

*Wine property situated on the Bergerac wine's route, visit and free tasting.*

- Ouvert toute l'année. Visite (1h) et vente directe à la propriété de 8h30 à 12h et de 14h à 19h30.
  - A Villefranche de Lonchat, suivre « Castillon ». « La Plante » - 1649 route des Sablières 24610 MINZAC.
- Jacques MOURNAUD Viticulteur 05 53 80 77 43 / Fax : 05 53 82 16 93**



## Musée André Voulgre Mussidan

G5

Le musée a fait peau neuve ! La belle demeure d'André Voulgre, nichée au cœur d'un grand parc, a conservé son charme et vous ouvre ses portes. Parcourez les 20 salles du musée qui vous feront découvrir l'art de vivre, les savoir-faire de l'artisanat à l'industrie et l'évolution de la société périgourdine ces 200 dernières années. Vous pouvez ainsi flâner à travers une chartreuse meublée du 19<sup>ème</sup> siècle et remonter le temps...

Livret de visite ludique pour les enfants.

*This museum contains an exquisite collection of traditional folk arts and crafts, furniture and paintings. You will find yourself in an atmosphere of old France of the 19th century. QR codes available for a visit in foreign languages.*



- **Visite libre** : 1h-1h30, ouvert toute l'année Jours et horaires (cf. site internet ou par téléphone)
  - **Visite guidée** toute l'année sur RDV.
  - **Expositions temporaires**
  - **Tarifs** :
- Adulte : 5 € / - Enfant (- 6 ans) : gratuit
  - Enfant (6-18 ans), pers. handicapée : 2,50 €
  - Groupes : (à partir de 8 pers.) : 4 € / adulte
  - Expositions : 2 €
- 4, rue Raoul Grassin - 24400 MUSSIDAN

Musée André Voulgre  
Art de vivre et savoir-faire en Périgord  
**05 53 81 23 55**  
contact@museevoulgre.fr  
www.museevoulgre.fr



## Mémorial de la Résistance St Etienne de Puycorbier

F4

Visite gratuite



La Dordogne et la ligne de démarcation



4<sup>ème</sup> bataillon FTPF de la Dordogne en 1944

La visite du mémorial de la Résistance nous plonge dans la seconde guerre mondiale en Périgord, terre de Résistance. A travers un parcours scénographique à ciel ouvert qui résonne avec le cadre naturel, les traces matérielles laissées par cette époque et les témoignages recueillis des derniers résistants, découvrez le contexte historique, l'engagement et les combats des résistants de la Vallée de l'Isle qui ont marqué notre territoire. Le mémorial se veut non seulement un lien de transmission de mémoire, mais aussi un outil didactique autour des valeurs essentielles défendues par la résistance, particulièrement pour le jeune public. Il est possible de prolonger sa visite sur notre territoire en suivant des parcours numériques qui vous mèneront sur les lieux mêmes de cette histoire.

*Free visit of the Resistance Memorial Center open every day, in a small village called Saint Etienne de Puycorbier. Open-air exhibition and video projection.*

- Ouvert toute l'année. Visite libre tous les jours de 9h jusqu'au coucher du soleil. Visite commentée sur RDV : 45 mn - 1h
- Possibilité de visite scolaire.
- Mairie - Le Bourg 24400 ST ETIENNE DE PUYCORBIER

Musée André Voulgre :  
**05 53 81 23 55**  
contact@museevoulgre.fr  
www.museevoulgre.fr/resistance



Visite gratuite

## Savonnerie du Moulin Bourgnac

H5

La savonnerie de Bourgnac élabore et fabrique toute une gamme de produits thérapeutiques pour tous types de peaux, 100 % naturelle et à froid. Tous les produits sont conçus avec des matières premières dont la récolte et la conception répondent à une éthique sans concession. Bien entendu, la base de tous les savons est une huile d'olive vierge, 1ère pression à froid. « En plus, ils sentent bons et ils sont beaux ! ».

Sur place, vous trouverez un espace dédié aux artisans, créateurs d'art et artistes de la région ainsi qu'un salon de thé pour vous rafraîchir.

*Savonnerie de Bourgnac is a small family operated business located in Bourgnac handcrafting fine natural soap, shampoo and naturel bath products for everyday use.*

*All products are made with 100 % natural components, essential oils, without dyes, preservatives or chemical fragrances.*

*Visit the boutique or take a guided tour (appointment required) to learn more about soap making.*

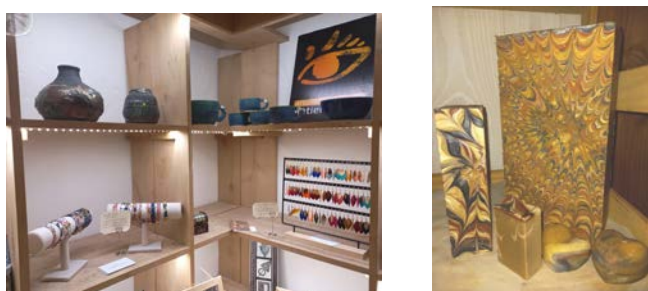

► **Démonstration** : gratuite de fabrication sur inscription (nous consulter). Groupes toute l'année sur RDV  
**Boutique** ouverte 7j/7 de 14h à 19h - Entrée libre

► Savonnerie de Bourgnac - Moulin de Bourgnac - 24400 BOURGNAC  
A l'entrée de Bourgnac dans un moulin à eau à 5 km de Mussidan sur la route de Villamblard.

Karim HAFSIA : 05 53 81 16 92 / 06 60 81 25 19  
karimhafsia@gmail.com



Visite gratuite

## Château de Barriere Villamblard

J5

Ce Château de Barrière, homonyme de celui de Périgueux, est une forteresse médiévale, construite au XIII<sup>ème</sup> s., autour d'un donjon carré. Malmené par les siècles, le château, berceau du Comte Wilgrin de Taillefer, récemment rénové, présente deux importantes collections d'objets provenant des forges voisines et du Périgord. Il héberge chaque année de multiples manifestations qui ont fait passer le château du statut de ruines à celui de pôle culturel du village.

► **Visite libre** toute l'année tous les jours 10h-18h  
► **Groupes et scolaires** : visite commentée 45 mn, toute l'année, sur RDV.  
► Le bourg 24140 VILLAMBLARD

Association Taillefer : 06 30 02 17 39  
OT Mussidan - Villamblard : 05 53 81 73 87



*The castle was built in the 13<sup>th</sup> c. This medieval fortress where the Count Wilgrin de Taillefer was born, has been substantially altered during the centuries.*



## Château de Montréal Issac

H5

Classé Monument Historique, cette demeure a été construite au XII<sup>ème</sup> siècle et modernisée au XVI<sup>ème</sup> siècle. Vous allez y découvrir les 3 salons, la bibliothèque circulaire, le souterrain, la grotte naturelle, la charmante petite chapelle et ses 3 jardins. (label « jardin remarquable »)

*Take a guided tour of this charming private castle (designated Historical Monument). The visit includes : gardens, living-rooms, library, natural caves and chapel.*

► **Visite guidée** : 45 mn du 13/07 au 31/08 : 10h -12h / 14h30 -18h30. Groupe de septembre à juin : tous les jours sur RDV  
► **Tarifs** : Adulte : 7 €. Enfant (8 à 12 ans) : 5 €. Etudiant - groupes : 6 €. Gratuit jusqu'à de 8 ans  
► Château de Montréal - 24400 ISSAC  
05 53 81 11 03 / 06 08 47 22 84  
chateaudumontreal@hotmail.com  
www.best-of-perigord.tm.fr



Visite gratuite

## Parc Voulgre -Mussidan

G5

Ancienne propriété de la famille Voulgre, le parc est aujourd'hui un jardin municipal agréable et ombragé avec un parc de stationnement, des tables de pique-nique, une aire de jeux pour enfants, un auditorium pour s'abriter, un restaurant et le Musée André Voulgre.

*Relax and enjoy the warmth of the sunshine in the public park in Mussidan.*

► **Visite libre** toute l'année  
► Rue des fusillés du 11 juin 1944 - 24400 MUSSIDAN

Office de Tourisme - 05 53 81 73 87



Visite &amp; dégustation gratuites

## Distillerie Clovis Reymond Villamblard

J5

Une maison de tradition où savoir-faire et recettes se transmettent depuis 188 ans. Les fruits sont distillés sur place dans de superbes alambics en cuivre, et transformés en eaux de vie, liqueurs et sirops.

*This distillery has been following old traditions for over 188 years. Guided tour.*



► **Visite gratuite commentée** avec dégustation : 30 mn en juillet et août du lundi au samedi de préférence à 10h30 et 16h30 et toute l'année sur RDV.

► **Boutique** ouverte toute l'année, du mardi au samedi de 8h30-12h/14h-18h. En juillet, août et décembre, du lundi au samedi.

► 49, rue Gabriel Reymond - 24140 VILLAMBLARD

05 53 81 90 01 / 06 08 31 49 95

contact@clovisreymond.com

www.clovisreymond.com



Visite gratuite

## Exposition Sapeur Pompier St-Médard de Mussidan

G5

Découverte du patrimoine ancien des Sapeurs-pompiers : tenues, casques, médailles et beaucoup d'autres objets conservés comme autant de témoignages du passé.

Le matériel exposé montre les conditions dans lesquelles les unités de secours et d'incendie travaillaient au siècle dernier en Dordogne et en France.

*Discover the exposition of the fireman heritage.*

► **Visite commentée** toute l'année sur RDV obligatoire

► 1 rue du parc 24400 ST MEDARD DE MUSSIDAN

Bernard GUILLOT

06 77 23 71 34



Visite gratuite

## Circuit Cœur de ville Mussidan

G5

Muni d'une carte disponible à l'OT et sur le site [www.tourisme-isleperigord.com](http://www.tourisme-isleperigord.com), parcourez les rues de Mussidan en suivant un circuit de 4,7 km. Du Moyen Âge à l'époque industrielle, partez en balade dans le passé et le présent de cette ville aux multiples visages. Découvrez les incontournables de la ville : le musée André Voulgre, la place de la Halle, les églises St Georges et Notre Dame.

*Self-guided tour of Mussidan's History by following a map and a 4,7 km hiking trail.*

► **Visite libre** toute l'année  
► **Visites guidées** par Laure Adam de Graine des Sens - en saison pour les individuels et toute l'année pour les groupes : 06 20 23 53 60

OT de Mussidan-Villamblard  
05 53 81 73 87 [ot.mussidan@gmail.com](mailto:ot.mussidan@gmail.com)



## Parc animalier du Touron Campsegret

J7

Passez une journée de détente à la campagne dans un Parc Animalier avec aire de pique-nique et jeux.

Visite libre à pied. Balade à poney.

Bar, snack, glace et restaurant sur place (spécialités du terroir).

Nouveauté : Soigneur d'un jour, pour les enfants de 5 à 12 ans, tous les mercredis (10h à 12h) : reconnaissance des espèces, découverte du métier de soigneur. Sur réservation



*Kids and adults all love to visit a rustic animal farm ! Discover pet and feed all sorts of unusual animals.*

► **Ouvert** : toute l'année.

01/04 au 30/09 : tous les jours 10h-19h

01/10 au 01/04 : le mercredi, le samedi, le dimanche et les jours fériés 10h - 17h et tous les jours pendant les vacances scolaires toutes zones.

► **Tarifs** : 10 € / adulte, 8 € / enfant de 3 à 10 ans (gratuit - 3 ans)  
Groupes (15 pers. minimum) : 9 € / adulte, 7 € / enfant.  
30 € / enfant (activité Soigneur d'un jour)  
► RN21, entre Bergerac et Périgueux - 24140 CAMPSEGRET

Parc animalier du Touron  
05 53 73 84 70  
[leparcdutouron@gmail.com](mailto:leparcdutouron@gmail.com) / [www.parcdutouron.com](http://www.parcdutouron.com)



## Il était une foie Beleymas

Foie gras

16

Niché au cœur du village de Beleymas, situé entre Bergerac et Périgueux, l'atelier de transformation de foies gras et conserves de canards surplombe le carrefour entre la vallée de la Crempse et du Roy.

Elodie, Christian et leurs garçons vous proposent une gamme de produits où la source d'inspiration de leurs recettes a été puisée dans le savoir-faire de leurs mamans et grands-mères.

*Have a look and taste duck products and enjoy.*



- **Boutique ouverte** toute l'année, sur RDV.
- 403 route de Châteauvert - 24140 BELEYMAS

Christian et Elodie DENOIX  
06 38 67 07 39 / 06 84 24 93 39  
elodiedenoix@gmail.com  
www.iletaitunefoie.com



## Apiculture H.Poirier Issac

Miel

H5

Visite de la miellerie avec extraction du miel, présentation de l'apiculture, de l'abeille et des enjeux autour de sa sauvegarde. Cet apiculteur certifié AB vous proposera ensuite une dégustation.

- Production de miels : forêt, châtaignier, fleur sauvage.
  - Fabrication de pains d'épices, nougats, produits certifiés bio.
- Emplacements de camping « Accueil Paysan ».

*Take a free guided tour of this organic honey production. The visit is commented by a professional beekeeper and followed by tasting.*

- **Vente directe** toute l'année
  - Visite commentée avec dégustation : 45 mn
  - Jeudi à 10h sur RDV de mai à septembre.
  - Tarif : participation libre.
  - « Pyraïne » - 24400 ISSAC
- Hervé POIRIER 05 53 80 79 64 / 06 84 44 28 38  
apyraine@gmail.com / www.apyraine.com



## Savonnia Mussidan

H5

SAVONNIA, située à Mussidan et Bergerac, crée des savons et cosmétiques uniques, combinant huiles et beurres végétaux saponifiées à froid et huiles essentielles aux vertus thérapeutiques. Nos produits nourrissent et protègent la peau, tout en offrant une expérience sensorielle envoûtante, mêlant bien-être, couleurs et parfums pour un voyage sensoriel exceptionnel.

- **Boutique** : 19 av Gambetta, 24400 Mussidan
- **Atelier** : 9 rue du grand puits, 24100 Bergerac
- **Démonstrations (gratuites)** ou ateliers de fabrication (payants) sur réservation à Bergerac et Bourgnac

Jean-Christophe FELIX  
06 52 24 63 07  
info@savonnia.com  
www.savonnia.com

*Savonnia is a traditional handcrafting soap factory. You will find a large choice of soap, shampoo and natural products.*



## Brasserie Les 2 Ours St Médard de Mussidan

Bière

G5

Visite  
gratuite

La Chancelade, l'unique bière d'abbaye de Nouvelle-Aquitaine  
L'alcool est dangereux pour la santé. À consommer avec modération.

Ingrédients naturels, fabrication locale, circuit court, la brasserie Les 2 Ours honore la richesse de son terroir. En référence à leur terroir sauvage et préservé, les brasseurs ont imaginé une série de bières féroces et mal poilées !

Une gamme traditionnelle brassée avec des matières premières majoritairement locales. Par ailleurs, la brasserie produit l'une des rares bières d'abbaye françaises, en partenariat avec l'abbaye de Chancelade.

L'entreprise propose des coffrets cadeaux et livre sur toute la France. Location de tireuse et bière pression.

*The brewery makes craft beers.  
Visit for groups on appointment, available in english.*

► **Visite commentée** sur RDV, pour les groupes en fin de semaine en juin, juillet, août et septembre

► **Boutique ouverte** toute l'année, du lundi au vendredi.  
Horaires : cf. Google ou contact par téléphone

► 24, rue Marcel Janet - 24400 ST MEDARD DE MUSSIDAN (en face de Lidl)

Brasserie Les 2 Ours - Gauthier 06 63 86 51 00  
gauthier@brasserie-les2ours.com  
www.brasserie-les2ours.com



## Maison Aubertie Eyraud Crempse Maurens

Foie gras

17

Maison Aubertie, éleveur de canard gras puis conserveur depuis 1987. Julia Aubertie succède à son père Hervé, devenant la 8<sup>ème</sup> génération sur l'exploitation familiale de la Ferme du Breuilh.

Retrouvez les produits à base de canards gras travaillés selon une méthode ancestrale, du vin, de la bière artisanale, des truffes et des noix du Périgord.

Venez participer à des ateliers de découverte ainsi que des dégustations de nos produits, sur RDV en période estivale.

Accueil de camping-car sur place. (Réseau France Passion)

Marchés locaux vendredi de 16h à 19h à Maurens et samedi matin à Bergerac.

*Duck products on sale. Appointment required for visits.*



- **Visite** sur demande (en fonction de la situation sanitaire)
- **Boutique de la ferme ouverte** toute l'année, merci de prévenir par téléphone avant votre arrivée
- 84 impasse du Baillard Maurens - 24140 EYRAUD CREMPSE MAURENS

07 70 05 83 01  
www.maisonaubertie.com





## Ferme de la Massinie Issac

Porcs noirs

H5

La maison forte de la Massinie accueille depuis 2020 un élevage de porcs noirs gascons et une truffière. Ces cochons naissent à la ferme et sont élevés en plein air entre plaines et forêts. Tous les produits sont transformés en Périgord selon les recettes traditionnelles (sans nitrites : saucisson, copa, longe séchée, jambon d'exception, terrines et conserves).

Sur réservation : planches et plateaux raclettes en hiver pour vos événements.

*A breeding farm of Gascon black pigs and a truffle orchard since 2020. Products are processed in Périgord according to traditional recipes (without nitrites: saucisson, copa, ham, terrine,...).*



- **Visite commentée** : 2 formules : visite de l'élevage avec dégustation ou visite prestige truffière et élevage avec dégustation (produit truffé + salaisons), cf site internet pour créneaux et tarifs . Sur réservation
- Visite toute l'année pour les groupes (min 10 pers). Sur réservation.
- **Boutique** ouverte toute l'année, sur rdv.
- La Massinie - 24400 ISSAC

06 83 38 51 71

lamassinie@gmail.com / www.lamassinie.com



Visite libre

## Village St Georges de Montclard

K7

Ce village recèle de belles demeures avec balcons en bois et colonnes de pierre qui abritaient artisans et commerçants. Découvrez aussi le château, la chapelle et la halle du bourg ainsi que l'église du hameau de St Georges.

Un support de découverte est disponible à l'office de tourisme et sur son site internet.

*Discover this village : castle, churches and market hall.*

- **Visite libre** toute l'année
- **Visites guidées** de la ville par Graine des Sens pour les individuels et toute l'année pour les groupes : 06 20 23 53 60

Office de Tourisme Mussidan - Villamblard :  
05 53 81 73 87



## Eglise romane St Martin l'Astier

F5

Cette église construite, en pleine campagne, entre les IX et XII<sup>ème</sup> s. (unique en Aquitaine) comprend deux parties bien distinctes :  
- une tour octogonale à l'appareillage de pierre remarquable coiffée d'une coupole en parfait état.  
- Une nef de style roman décorée d'un chemin de croix récent de poteries peintes.

*This chapel dates from the 9th-12th centuries and it is remarkable for its unusual octagonal tower unique in the region. Free entrance.*



- **Groupes** : visite commentée toute l'année sur RDV : 45 mn.
- Eglise ouverte en juillet et août 9h-18h
- Eglise - 24400 ST MARTIN L'ASTIER
- Mairie de St Martin l'Astier
- 05 53 81 06 40
- Association Accueil et Patrimoine : 06 08 61 49 37



## Le Jardin de Paradis Montagnac le Crempse

J6

Ce jardin pédagogique et ludique vous invite à la flânerie... Dans son cadre bucolique, fleurs, plantes aromatiques et potagères, nichoirs extraordinaires, mare pédagogique et ses habitants, bancs de géants et autres créations artistiques viendront réjouir vos sens. Animation sur place à la demande.

*Flowers, aromatic plants, insect hotels, a pedagogical pond, and many other surprises.*

- **Visite libre** et gratuite, toute l'année.
- Le Bourg
- 24140 MONTAGNAC LA CREMPSE

Pour les Enfants du Pays de Beleyme  
05 53 80 18 19  
beylemenature@gmail.com

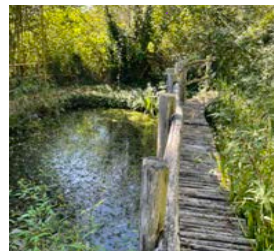

## Eglise Notre Dame de la Nativité Eyraud-Crempse-Maurens

H7

Située en plein bourg au bord de l'Eyraud, L'Eglise Notre-Dame de la Nativité trouve ses origines au XIII<sup>e</sup> siècle comme l'attestent sa voûte et ses ouvertures romanes, puis elle a été embellie au XVIII<sup>e</sup> siècle. Bénéficiez également des vertus de la fontaine bienfaitrice placée sous la protection de la Vierge Enfant où un pèlerinage est effectué tous les ans le 8 septembre.

*The church was from the XIII<sup>e</sup> c., the vault and the openings date from the romanesque period, and the steeple wall could be from the XVIII<sup>e</sup> c. Enjoy the healing powers of the fountain.*

- **Visite commentée** : toute l'année sur RDV
- Le Bourg - Laveyssière
- 24140 EYRAUD-CREMPSE-MAURENS
- Association Notre Dame de Laveyssière
- 05 53 57 62 85



Visite gratuite

## Site de l'église-expositions Sourzac

H5

Le site de Sourzac vaut le détour par bien des aspects : l'énorme piton rocheux sur lequel s'élèvent l'église, le pigeonnier et le presbytère est issu de l'activité de la fontaine pétrifiante. Découvrez ce site naturel en suivant l'eau qui court au pied du promontoire jusqu'à la rivière Isle.

L'église XII<sup>e</sup> - XV<sup>e</sup> inscrite aux Monuments Historiques et récemment restaurée, accueille des visiteurs admiratifs face au chemin de croix, au retable et aux vêtements sacerdotaux. Préhistoire, Histoire, anecdotes et expositions animent ce bel ensemble autrefois abbaye puis prieuré. Une visite commentée vous invite à comprendre l'histoire du site de l'ancien prieuré et de l'église, de ses peintures murales, les liens entre Sourzac et la commune voisine St Louis en l'Isle, et la rivière Isle.

Chasse au trésor gratuite chaque mercredi du 23 juillet au 20 août, dès 10h, dernier départ 12h.

*The small village of Sourzac is rich in different landmarks including a romano-gothic church. Free entrance.*



- **Visite libre** : de mi-juin à fin septembre, tous les jours : 14h - 18h30.
- Toute l'année : **visite libre** possible sur RDV - Gratuit.
- Eglise de Sourzac - Route de l'Abbé Bouchillou- 24400 SOURZAC
- Mairie 05 53 81 01 06 - [www.sourzac.fr](http://www.sourzac.fr)
- **Visite commentée** : toute l'année + l'été (cf. agenda), mini 5 adultes, sur RDV, payant.
- Laure Adam 06 20 23 53 60 - [www.graine-des-sens.fr](http://www.graine-des-sens.fr)

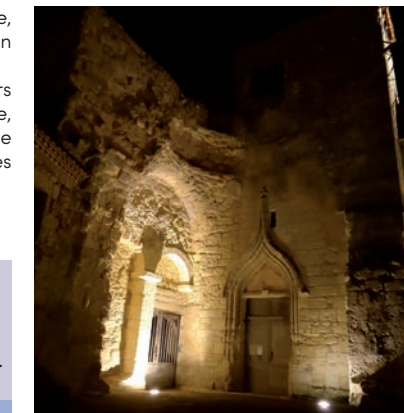
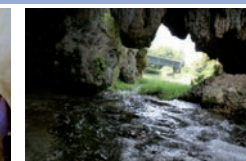

Visite gratuite

## Poterie Florence de Sacy Douzillac

H4



Florence de Sacy et Alain Devise vous accueillent dans leur atelier-exposition situé en pleine nature pour y découvrir leur travail.

Nos poteries utilitaires et décoratives, en grès et en porcelaine sont réalisées artisanalement avec des savoir-faire traditionnels et contemporains : tournage, décoration et émaillage avec nos propres recettes.

Nos pièces sont cuites au bois de chêne à 1310° dans un des deux fours à bois que nous avons construits. Alain a récemment construit un petit four à bois pour réaliser ses propres pièces en Raku, et y expérimenter avec ses élèves pendant les stages.

Stages tous niveaux sur demande.

*Pottery workshop with decorated stoneware, wood fired, ovenprof.*

- **Ouvert** toute l'année, tous les jours 10h-19h, (vendredi matin sur RDV).
- Démonstration de tournage chaque jeudi 15h-18h, du 17/07 au 21/08 inclus
- Fermé début décembre, 1 semaine fin juin et 1 semaine début septembre.
- Groupes (à partir de 6 pers.) sur RDV.

► **Visite commentée** : ± 30 mn

► 1469 Route des Gourdiils 24190 DOUZILLAC  
(D709 axe Mussidan-Ribérac, à 5 mn de Beaumont)

Florence DE SACY  
05 53 80 01 76 / 06 20 13 92 90  
[florence.desacy@free.fr](mailto:florence.desacy@free.fr) / [www.poterie-stage-perigord.com](http://www.poterie-stage-perigord.com)

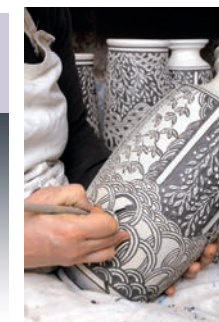

Visite &amp; dégustation gratuites

## Moulin de la Veyssière Neuic

Huile de Noix

H4

Moulin à eau datant du XVI<sup>e</sup> siècle, le moulin de la Veyssière est le dernier moulin à huile en activité de la Vallée du Vern à Neuic sur l'Isle. C'est en 1857 que Jacques Elias achète le moulin et depuis plus de 165 ans, l'histoire, la passion et le savoir-faire, se transmettent de génération en génération.

Nous fabriquons artisanalement des huiles, farines et produits d'épicerie sucrée et salée autour de la noix, noisette, amande et cacahuète. Véritable patrimoine vivant, lieu de vie et de partage, la visite du moulin de la Veyssière saura vous faire voyager entre histoire et gastronomie.

Enrichissez votre découverte du moulin, grâce à un espace muséographique et un verger pédagogique. En été, profitez d'un moment gourmand, avec notre offre de petite restauration à base de produits locaux, le tout sur notre aire de pique-nique ombragée. Initiez-vous à la fabrication d'huile de noix, grâce à nos ateliers de fabrication d'huile, le vendredi, sur réservation uniquement.

À la fin de votre visite, une dégustation vous sera offerte.

Découvrez dans l'ancienne boulangerie du moulin notre boutique gourmande ainsi que nos produits autour de la noix et de la noisette.



Water mill dating from the 16th century, the Moulin de la Veyssière is the last active oil mill of the Vern Valley. It is in 1857 that Jacques Elias bought the Moulin de la Veyssière. Since then, from generation to generation, we perpetuate the artisanal production of oils and flours of character: walnut, hazelnut, almond, peanut.



- **Visite gratuite et dégustation offerte, 1h.**
- **Ouvert toute l'année :**  
Juillet - août : du lundi au vendredi 9h30-19h, samedi 9h30-18h.  
Janvier à juin et septembre à décembre : du lundi au vendredi 9h30-12h30 / 14h-18h, samedi 14h-18h.  
Groupes sur réservation.
- **Fabrication d'huiles** toute l'année du lundi au vendredi 9h30-12h30 et 14h-18h.
- **Tarifs :** Visites individuelles gratuites. Groupes devis sur demande.
- 819 route de la Veyssière - 24190 NEUVIC SUR L'ISLE

Paul DIEUDONNÉ 05 53 82 03 07  
contact@moulindeaveyssiere.fr / www.moulindeaveyssiere.fr



## Élevage d'esturgeons Neuic

Caviar

H4

Le Domaine, installé à Neuic, s'étend sur 20 hectares bordés par deux rivières : l'Isle et le Vern.

C'est sur ce domaine que Caviar de Neuic a choisi d'installer une ferme piscicole dédiée à l'élevage des esturgeons pour produire son fameux caviar.

Par des commentaires chargés d'humour et d'anecdotes insolites, votre guide vous expliquera comment nos méthodes d'élevage modernes respectent le poisson et la nature.

Il vous dévoilera la passion qui nous anime quand nous soignons les esturgeons et élaborons le caviar. Vous donnerez la nourriture aux poissons et pourrez, avec un équipement fourni, caresser de gros esturgeons.

La dégustation qui suit suffira à vous convaincre que le caviar d'élevage est devenu, avec l'expérience, meilleur et plus sain que le caviar sauvage aujourd'hui disparu.



Caviar Neuic has installed his fish farm on 20 hectares dedicated to produce his famous caviar. The guide will explain how modern farming methods respect fish and nature. You can provide food for fish and caress big sturgeon. The tour ends with a tasting.



- **Visite commentée** avec dégustation : 2h, sur réservation, toute l'année. Du lundi au samedi de 21€ à 79€. Visite en anglais. Groupes : toute l'année sur réservation.
- **Boutique :** Ouverte toute l'année du lundi au vendredi : 9h-12h30 / 13h30-17h30. Samedi : 9h30-17h.
- **Tarifs :** Adulte avec dégustation de caviar, beurre de caviar, rillettes d'esturgeons + vin pétillant : 21€. (Formules à 39€ et 79€ également disponibles). Enfant : 16 € avec dégustation, 5 € sans dégustation.
- 430, route de la Veyssière - 24190 NEUVIC SUR L'ISLE

05 53 80 89 57 <https://visites.caviar-de-neuic.com>



Visite gratuite

## Maisons Doubleaude - Neuic

H4

Ces maisons en colombage et torchis construites en bois, en terre et en paille, sont la reproduction authentique d'une ancienne ferme de la forêt de la Double avec son étang, son puits et son four à pain. Coin idéal pour le pique-nique.

Discover the traditional architecture of "forêt de la Double"

- **Visite libre** toute l'année
- Route de la Veyssière - 24190 NEUVIC
- Office de Tourisme - 05 53 81 52 11



Visite gratuite

## Trains miniatures Neuic

H4

Retrouvez votre âme d'enfant lors de la découverte de ce réseau de trains miniatures à l'échelle H.O. sur une surface de 120 m<sup>2</sup> (255 m de voies). Vous pouvez porter votre matériel roulant ou tester celui sur place au milieu d'un décor Neuicois.

Discover a mini railway layout in a local scenery.

- **Visite libre & gratuite**
- Toute l'année, le dimanche : 10h - 12h
- Modélisme Train Neuic 24 (à côté du canoë)
- 27, route du Grand Mur - 24190 NEUVIC

06 81 13 82 45  
06 51 81 38 76  
tallet.jean-paul@wanadoo.fr



Visite gratuite

## Cœur de ville Neuic

14

Découvrez le bourg de Neuic et son histoire, grâce à un support papier disponible gratuitement à l'Office de Tourisme : un plan numéroté avec les principaux points d'intérêt, complété d'anecdotes et de faits historiques.

- **Visite libre** toute l'année : 1h

Support disponible à :

Office de Tourisme  
2, place de la Mairie - 24190 NEUVIC  
05 53 81 52 11  
tourisme.neuic@ccivs.fr



Visite &amp; dégustation gratuites

## Pisciculture Moulin de Boissonnie Douzillac

Trites

G4

Venez découvrir un élevage familial de truites en eau vive. Passionnés par notre travail, nous vous invitons à découvrir nos bassins et notre savoir-faire.  
Vente directe à la ferme : truites entières, en filets ou en pavés, apéritrutes, œufs de truites, truites fumées.  
Pêche à la truite en étang à la 1/2 journée et à la journée, voir page 41.

- **Visite commentée** avec dégustation offerte : en juillet et août le mardi à 17h, réservation obligatoire
- **Visite libre** toute l'année.
- **Ouvert toute l'année** : cf. encart pêche page 41
- Pisciculture du Moulin de Boissonnie, 2350 Route de Bois carré 24190 DOUZILLAC

Fabrice MIGLINIEKS  
05 53 81 53 41 / pisciculture24@orange.fr  
www.pechealatruite24.com



*Visit a rainbow trout farm, discover our products : smoked trout, egg trout...*



Visite &amp; dégustation gratuites

## Moulin de Landry Chantérac

Huile de noix &amp; gaufres

I3

Visitez le moulin à huile de noix et noisettes avec son bief, la meule ancienne, tous les outils pour fabriquer l'huile de noix et la farine, ainsi que la boulangerie conservée en l'état depuis sa fermeture en 1956 et qui reprend du service de temps à autres.

Découvrez aussi, ou redécouvrez, les gaufres du Périgord. Ces délices, tradition oubliée depuis des décennies, autrefois fabriqués par nos grands mères dans la cheminée, renaissent au moulin et y sont fabriqués (ne se visite pas pour le moment). Dégustation et vente sur place.



Découvrez des meules à céréales antiques et venez vous essayer à la mouture Gallo-Romaine !



*Manufacturing nuts, hazelnuts oil and waffle in a traditional way.*



- **Visite commentée** avec dégustation : 1h30
- Ouvert juillet à août : CHAQUE MERCREDI 9h30 - 12h / 14h - 17h30. Visites à 10h, 14h et 16h. Toute l'année sur RDV à partir de 4 adultes. Fabrication huile de noix et noisettes : : décembre à mars. Gaufres toute l'année.
- 41 route du Moulin de Landry - 24190 CHANTERAC (sur la D39, entre St Germain et St Aquilin)

Nicolas POMMIER  
05 53 82 67 73 / 06 13 24 40 33  
nicolas@moulin-de-landry.fr  
www.moulin-de-landry.fr



Visite gratuite

## Poterie du Repaire à Fratteau - Neuvic

G4

Ateliers traditionnels, fours à bois, carrière d'argile, exposition-vente de céramiques : grès, terre vernissée culinaire, épis de faitage. Petit musée de la poterie locale.

Sur RDV, possibilité de visite du château pour groupe plus de 8 pers (payant).  
*Traditional pottery workshop, exhibition-sale of ceramics.*



- **Ouvert** toute l'année.
- Visite tous les jours, 10h-12h et 14h-18h sauf mardi hors saison
- Fratteau 24190 NEUVIC Par RD6089, au rond-point du pigeonnier suivre Château de Fratteau.

06 68 41 89 21 / 06 66 24 26 36  
defrastel@gmail.com



Visite gratuite

## Domaine de la Sudrie Bourrou

K5

Découvrez le monde du cheval dans cette ferme pédagogique : présentation des chevaux d'élevage, découverte des besoins des animaux mais aussi de la nature et son environnement...

- **Visite libre** : 30 mn
- Toute l'année, du lundi au samedi 10h-12h et 14h-17h
- **Visite commentée** : 1h, sur rdv toute l'année
- L'île aux poneys - Élevage de l'île
- Domaine de la Sudrie - 24110 BOURROU

Marie-Laure BENOIT  
05 53 81 20 85 / 06 62 51 28 78  
www.centre-equestre-bourrou.ffe.com



*Visit to discover the world of horses*

## Château et Parc Botanique Neuvic

I4

La visite guidée du château fait revivre les moments tragiques et heureux de l'histoire du site, jusqu'à cette année 1950 où les derniers propriétaires le légèrent à la Fondation de l'Isle pour y accueillir des enfants en difficulté. Les escape games proposés toute l'année vous plongeront dans l'aventure au cœur du château ! Restauration sur place.

Le parc botanique comprend une collection d'arbres et d'arbustes sur 6 ha. La promenade permet de découvrir la diversité du monde végétal ainsi que mangeoires, nichoirs, refuges à insectes, mare pédagogique...



*Discover the castle history and the botanical park of Neuvic.*

- **Visites guidées** du château sur réservation de juin à septembre.
- **Visite libre et gratuite** du parc : toute l'année 10h-18h (10h-19h en juillet-août)
- **Tarifs** : château : Adulte : 8 € / Enfant (6-12 ans) : 4 €.
- Château -24190 NEUVIC SUR L'ISLE

Château de Neuvic  
11 rue de fayolle de Mellet  
05 53 80 86 62

direction.generale@fondationdelisle.fr  
Escape game : www.islecoop.fr/escape-game



## Château du Salembre Saint Germain du Salembre

H3

A 4 km de Neuvic Gare, ce château privé du Périgord blanc, monument historique ISMH depuis 1991 pour ses 800 ans d'histoire, veille depuis son emplacement stratégique sur le carrefour central de la vallée du Salembre.

Venez admirer son donjon du XIII<sup>e</sup> siècle, son logis Renaissance, sa tour-escalier centrale avec son toit à l'impériale, ses galeries et ses douves, parties d'un système hydraulique unique en Périgord. Sa digue Renaissance sur radier médiéval est le seul lauréat de Dordogne de la 1<sup>ère</sup> Mission Bern 2018.

*Discover with the owner the 800 years of history of this privately owned chateau.*



- **Visite guidée** : par le propriétaire : 1h, sur réservation téléphonique préalable (sous réserve)
- **Tarifs** : 9 €/adulte, 5 €/enf -18 ans, étudiants -25 ans, chômeurs, RSA Minimum de 4 pers. inscrites. Groupes sur RDV

Château du Salembre - le Bourg - 15 route de Saint-Astier  
24190 SAINT GERMAIN DU SALEMBRE  
05 53 82 60 10



Visite &amp; dégustation gratuites

## La Chanteracoise

### Saint Germain du Salembre / Saint Léon sur l'Isle



LA CHANTERACOISE est considérée, comme la dernière biscotterie artisanale de France. Installée dans le petit village de St Germain du Salembre, elle élabore une large gamme de biscottes, de toasts, de croûtons et de biscuits et a su conserver le véritable savoir-faire authentique des biscottiers des années 50.

L'histoire de la biscotterie débute dans les années 50 à Périgueux, où un jeune apprenti boulanger se voit confier par son employeur, la recette secrète des authentiques biscottes. Après quelques années, il décide de reprendre une boulangerie à Saint-Germain-du-Salembre, où il y produit du pain au feu de bois et d'authentiques biscottes. Ces dernières rencontrant un grand succès, le boulanger décida de fonder sa propre biscotterie : La Chanteracoise.

En 2005, au moment d'une retraite bien méritée pour le fondateur, Sylvain Boucher reprend la biscotterie.

Nous vous accueillons pour vous faire découvrir l'histoire des biscotteries, l'histoire de La Chanteracoise et nos secrets de fabrication grâce à une vue imprenable sur les ateliers.

À la fin de la visite, une dégustation des créations de la maison vous sera proposée.

*Discover the last craft manufacturing of rusks in France according to a traditional recipe.*



- Ouvert toute l'année du lundi au vendredi : 9h -12h / 14h - 18h
- **Fabrication commentée** avec dégustation toute l'année. Groupes sur RDV.
- 46, route de Saint-Astier - 24190 SAINT GERMAIN DU SALEMBRE
- 581, route de la Biscotterie - 24110 SAINT LEON SUR L'ISLE

Florence - 05 53 82 07 95  
clients@la-chanteracoise.fr / www.la-chanteracoise.fr



Visite gratuite

## Au rayon de miel

### Grignols

J4

Bruno et Emmanuelle, apiculteurs passionnés, vous invitent à découvrir leur miellerie, pour tout savoir sur l'élevage des abeilles, la production de miel et de gelée royale. Miels de ronce, de tilleul, d'acacia, de châtaignier, de forêt, de fleurs sauvages, gelée royale, pollen, bonbons, pain d'épices, cire vous y attendent. De quoi concilier gourmandise et santé !

*Bee hives and honey farm.*

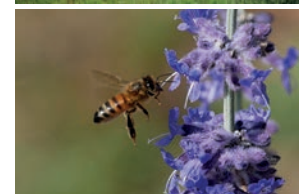

- **Visite commentée gratuite** : les jeudis à 16h, du 10/07 au 21/08 inclus. Réservation impérative. Vente de miel sur place toute l'année.
- 3165, route des plateaux
- 24110 GRIGNOLS (RD107 St-Astier - Grignols).
- Suivre les panneaux jaunes « Miel / Gelée Royale ».

B. CORRE & E. VACHER 06 76 11 26 83 / 06 72 21 00 62  
miel24@orange.fr / www.aurayondemiel.fr



Visite &amp; dégustation gratuites

## Maison Béran

### Grignols

J4

Producteur fermier. La maison Béran élabore depuis plus de 30 ans de savoureux produits à partir de canards gavés à la ferme, et cuisinés selon un savoir-faire traditionnel : foie gras, pâtés, confits, cous farcis, grillons, plats cuisinés...

*Take a tour of this duck farm, producer of foie gras and other delectable duck products. Visits every thursday afternoon from mid July to mid August. Call for booking*

- **Visite commentée** et dégustation gratuite sur RDV : Du 17/07 au 21/08 jeudi à 17h30.
- 55 route de Neuvic, "Bruc" - 24110 GRIGNOLS

Olivier LARCHER - 05 53 54 25 75 - 07 85 53 59 75  
maisonberano@wanadoo.fr / www.maisonberano.com



Visite gratuite

## La Ferme de Peyrignolles

### Grignols

J4

Cette ferme familiale, en conversion Agriculture Biologique, produit et transforme des noix du Périgord depuis 5 générations. Leur savoureuse huile de noix a obtenu la médaille d'argent au concours général agricole de Paris 2022. La pâte à tartiner maison est aussi à goûter absolument !

*Family farm producing nuts and walnut oil.*

- **Visite guidée** : environ 30 mn
- Hors saison : tous les jours sur RDV
- Été : vendredi de 10h à 12h
- **Tarifs** : gratuit
- **Vente directe** à la ferme
- « Peyrignolles » - 24110 Grignols
- Alain DOMINIQUE 06 14 89 33 07
- hello@lafermedepeyrignolles.com



Visite gratuite

## La plume & l'épi

### Grignols

J4



Cette ferme-brasserie propose une déclinaison de bières biologiques paysannes, élaborées selon une méthode traditionnelle, à partir d'orge cultivée localement.

*This farm-brewery makes organic beers.*

- **Visite commentée** toute l'année sur RDV
- Vente directe et dégustation sur RDV
- "Bruc", face à l'église - 24110 GRIGNOLS
- Matthieu PROUILLAC
- 06 98 41 35 83
- contact@plumepi.com
- www.plumepi.com



Visite &amp; dégustation gratuites

## Maison Béran

### Grignols

J4

Producteur fermier. La maison Béran élabore depuis plus de 30 ans de savoureux produits à partir de canards gavés à la ferme, et cuisinés selon un savoir-faire traditionnel : foie gras, pâtés, confits, cous farcis, grillons, plats cuisinés...

*Take a tour of this duck farm, producer of foie gras and other delectable duck products. Visits every thursday afternoon from mid July to mid August. Call for booking*

- **Visite commentée** et dégustation gratuite sur RDV : Du 17/07 au 21/08 jeudi à 17h30.
- 55 route de Neuvic, "Bruc" - 24110 GRIGNOLS

Olivier LARCHER - 05 53 54 25 75 - 07 85 53 59 75  
maisonberano@wanadoo.fr / www.maisonberano.com

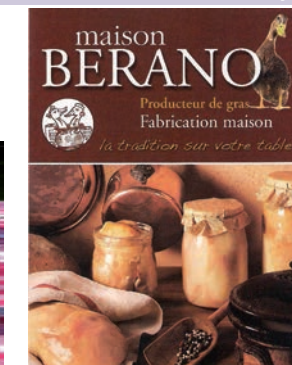

## Les usines à chaux Saint-Astier

J3

Offrez-vous une expérience unique en visitant la carrière souterraine de Saint-Astier®, premier fabricant français et indépendant de chaux hydraulique naturelle. Vous comprendrez le procédé de fabrication de ce matériau noble qui restaure nos maisons et les plus beaux monuments du monde entier.

Entrez dans cette cathédrale de pierre, à près de 20 m sous terre, découvrez un savoir-faire français rare et les usages de la chaux au travers d'une visite commentée.

Un instant unique à vivre en famille ou entre amis !

*A guided tour is here proposed to explore the huge underground quarries and understand how natural lime is made.*

*A wonderful driving and walking tour.*



► **Visite commentée** (à partir de 6 ans) sur réservation : 1h30  
Du 25/06 au 03/09 : mercredi 8h30 ou 10h15.  
Groupes (15 à 25 pers.) sur réservation toute l'année.  
Température dans les carrières : 13°.  
► **Tarifs** : Adulte : 5 € / Enfant (10 à 18 ans) : 3 € / - 10 ans : gratuit  
► 28 bis, route de Montanceix - 24110 SAINT-ASTIER  
www.saint-astier.com

Office de Tourisme - 05 53 54 13 85  
tourisme@ccivs.fr / Réservation obligatoire, places limitées.



Visite gratuite

## Circuit cœur de ville Saint-Astier

J3

Découvrez la ville à votre rythme, muni d'un support comportant l'historique brièvement résumé, un plan, une suggestion de parcours et des indications sur les principaux points d'intérêt.

*Discover the city by yourself, equipped with a brief summary, a map, a suggested route and indications of the main points of interest.*

► Toute l'année. Gratuit  
Document à retirer à l'Office de Tourisme

Office de Tourisme  
1, rue de la Fontaine - 24110 ST ASTIER  
05 53 54 13 85 / tourisme@ccivs.fr



## Visite du clocher Saint-Astier

J3

Découverte commentée de la vieille ville et de l'église avec accès au sommet du clocher pour une lecture panoramique du paysage !

*This fortified church has a very high bell-tower, and perhaps best illustrates the rich medieval heritage of the territory.*

*Free guided tours in summer.*



► **Visite commentée** : en été, le mardi et le vendredi à 10h30.  
Durée 1h, gratuit. Sur inscription  
Groupes (payant) : nous consulter

Office de Tourisme  
1, rue de la Fontaine - 24110 ST ASTIER  
05 53 54 13 85 tourisme@ccivs.fr



## Château de Puyferrat Saint-Astier

J3



A 2 km du centre-ville de Saint-Astier, Puyferrat est un château de plaisance Renaissance, agrémenté de fortifications, dont un élégant chemin de ronde sur mâchicoulis.

A voir absolument : la salle en pisé, la cave voûtée, la charpente dite en carène de bateau renversé (classée M. H.) et la chapelle ornée de fresques contemporaines colorées, d'inspiration byzantine.

*A Renaissance castle, with a richly decorated facade and elegant defense towers (classified as historic monument). Guided tours from Tuesday to Friday, July to September.*

► **Visites commentées** de juillet à septembre, du mardi au vendredi 10h - 17h : 30 mn.  
Contact téléphonique préalable recommandé.  
Groupes toute l'année sur RDV.

► **Tarifs** :  
• Visite complète (château, chapelle et parc) : 5 € / personne  
• Château de Puyferrat 24110 ST ASTIER

Etienne MARZAT  
06 83 47 53 98  
chateaupuyferrat@orange.fr

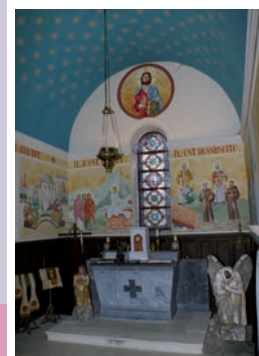

Entrée gratuite

## Exposition artisanale Saint-Astier

J3



Tout l'été, cette exposition est une invitation à (re)découvrir le savoir-faire des artisans et producteurs locaux.

**Les incontournables du terroir** : miel, foie gras de canard, porc fermier, vins, bières, épices, spiruline, huile de noix et noisettes.

**L'artisanat d'art** :

Céramique, bijoux fantaisie, travail du bois et du fer, papeterie, accessoires de mode, savons, créations en tissus, cosmétiques, le tout réalisé par des créateurs passionnés et talentueux.

Venir chez Arts et Saveurs c'est :

- Acheter directement à des producteurs et artisans locaux

- Contribuer à la préservation des savoirs-faire traditionnels

- Trouver un cadeau original et passer un moment agréable.

L'exposition Arts et Saveurs en Périgord est un rendez-vous incontournable pour les amoureux de l'artisanat et des produits du terroirs.



► **Ouverture** : du jeudi 19 juin 2025 au samedi 6 septembre 2025  
Tous les jours de 9h à 12h30 et 15h à 19h hors dimanche après-midi  
► **Halle** - Place de la République - 24110 ST ASTIER

Marie-Hélène - 06 60 43 04 56  
Tous renseignements utiles sur notre page Facebook.



Arts & Saveurs  
en Périgord

Visite gratuite

## La Chapelle des bois Saint-Astier

J3

Inscrite à l'inventaire des Monuments Historiques, la chapelle, fortement restaurée au XIX<sup>ème</sup> abrite la grotte de l'ermite saint Astier qui y vécut à partir de la fin du VI<sup>ème</sup> siècle. L'importance historique du site et son cadre bucolique en font un lieu de promenade apprécié.

*This chapel is built on the hermitage of Saint Astier who lived at the end of the 6<sup>th</sup> century and is at the origin of the foundation of the city.*

► **Visite libre** toute l'année (extérieur)  
► **Visite commentée** : groupes sur RDV (gratuit)  
► **Accès** : prendre la route du cimetière (rue Kléber), monter sur 1,5 km. A la patte d'oie (sens interdit à gauche), partir à droite. Le sentier d'accès se trouve à 100 m sur la droite.  
Contact visite groupes : 05 53 04 96 94  
paroissecathopierrepaul24@gmail.com



Visite gratuite

## Expo d'art sacré Saint-Astier

J3

Avez-vous déjà vu un fer à hostie, une claquoir, une ceinture de mortification, un bourdalou ? Découvrez ces objets originaux et bien d'autres, en visitant cette chapelle et son insolite collection.

*Private collection of religious art (Christian artifacts).*



► **Visite libre** : juillet à septembre, du lundi au vendredi de 14h à 18h, de préférence sur RDV.

► Participation libre.

► 17, rue Numa Gaudou 24110 ST ASTIER

Patrick MATHIEU

06 73 88 38 37

pat.mathieu@yahoo.fr



Visite gratuite

## Hélène Mudry Saint-Astier

J3

Artisan conserveur membre de la route du foie gras, produits d'origine certifiée Périgord (IGP). Vieilles recettes familiales périgourdines, à partir de canards et d'oies élevés en Périgord. Large gamme de produits : confits, foie gras, plats cuisinés...

*Wide range of products with duck and goose meat available for purchase. Appointment required.*



► **Visite commentée** en été sur RDV (groupes minimum. 5 pers.)  
Boutique gourmande.  
► « La Petite Périgourdine », 3 rue Henri Rebière  
La Borie - 24110 SAINT ASTIER

Hélène MUDRY  
05 53 54 02 65 / 06 38 36 11 64  
helenemudry@orange.fr  
www.foiegrashelenemudry.com



## Château de Fayolle Tocane-Saint-Apre

11

Le Château de Fayolle entame une nouvelle ère ! Cette majestueuse demeure inscrite aux Monuments Historiques (ISMH) s'apprête à retrouver toute sa splendeur d'antan. Préservé dans son état authentique des XVIII<sup>e</sup> et XIX<sup>e</sup> siècles, c'est en toute simplicité que le château vous ouvre ses portes « en l'état ».

Une occasion unique de découvrir le Château de Fayolle et le projet de restauration qui lui est destiné !

Une programmation riche et variée : grand spectacle, bal de la Marquise, théâtre, visites contées ou visites façon « Urbex » et de nombreuses surprises rythmeront la saison 2025.

Le Château de Fayolle construit en 1766, composé de deux corps de logis et deux grands pavillons carrés, abrite un théâtre d'époque, des salons jadis somptueux, de nombreuses chambres et une chapelle consacrée. Niché dans un écrin de verdure, le château est entouré d'un parc de 55 hectares qui offrirait naguère des promenades intemporelles avec vues exceptionnelles sur les différents angles du château.



18<sup>th</sup> century castle under restoration.  
Booking on website



### ► Ouvert d'avril à octobre :

Retrouvez nos jours d'ouverture sur notre site internet

► 3162 Route du Château - 24350 Tocane Saint Apre

Toutes les informations (programmation, horaires, prix, réservation...) sur notre site internet.

05 53 90 45 74

[www.chateau-de-fayolle.com](http://www.chateau-de-fayolle.com)



Visite gratuite

## Ferme Payenhet Montrem

J3

Les canetons arrivés à la ferme à 1 jour, sont élevés (de juin à mars) et nourris avec les céréales produites sur place. Devenus adultes ils sont gavés (de septembre à avril), avec du maïs sélectionné, pour enfin être transformés en : foie gras, pâtés, paupiettes, confits, rillettes... pour le plaisir de nos papilles ! Vente directe à la ferme toute l'année.

*This duck farm offers a range of high quality product available for purchase. Appointment required*

### ► Visite commentée sur RDV

► 28 route de Lacaud  
Puyvelat 24110 MONTREM

Eddy PAYENHET  
06 14 03 16 46



Foie Gras

Visite gratuite

## La ferme de Marcel Saint-Aquilin

12

Cyril, jeune éleveur ovin et maraîcher passionné, cultive ses fruits et ses légumes dans le plus grand respect de la nature. Il a fait le choix de n'utiliser que des produits naturels : purin d'ortie, de fougère, de consoude, de prêle et de lavande... Légumes primeurs, asperges blanches, tomates savoureuses, endives, patates douces et légumes de saison sont les vedettes de son jardin.

*In this farm, fruit and vegetables are grown only with the help of natural products, for a healthy and tasty result : vegetables, asparagus, tomatoes, yam, chicory...*



► Visite commentée toute l'année, sur RDV en fonction de l'activité de la ferme.  
► Vente directe à la ferme : tous les jours (de préférence le week-end).  
► "Puy-Gros" - 24110 SAINT-AQUILIN  
Cyril MAGNE 06 98 36 69 98  
cyril-magne@hotmail.fr



Moutons, fruits &amp; légumes

Visite gratuite

## Ferme spiruline Razac-sur-l'Isle

K3

Découvrez la fameuse micro-algue aux 1000 vertus qui deviendra votre meilleur alliée santé et bien-être. Lors de la visite, Jean-Marc vous présentera le mode de production et de récolte de la spiruline, source naturelle de protéines, fer et oligo-éléments. Une culture originale, dans des locaux adaptés pour une production responsable, locale et de qualité.

*Visit of an eco-friendly farm that produces and processes spirulina.*

► Visite guidée : 45 mn  
Toute l'année, VENDREDI  
15h - 19h + groupes sur RDV.  
► « Guitard » 24430 RAZAC SUR L'ISLE  
Jean-Marc CONSTANT 06 22 08 54 21  
jeanmarc.constant@hotmail.fr



Spiruline

Spiruline

Visite gratuite

## Domaine du bout du monde Creysensac et Pissot

L5

Ce petit vignoble de 3,5 hectares est certifié en agriculture biologique et en biodynamie. Olivier, vigneron, et Véronique, œnologue, élaborent en famille depuis 2015 des vins blancs, rosés et rouges, sous IGP Périgord.



**VISITE « VIGNES ET CHAI »** : Olivier et Véronique vous accueillent au Domaine pour vous présenter leur activité d'artisans vignerons. Après la visite des vignes et du chai, une dégustation des vins du Domaine vous sera proposée.

Gratuit - Durée : 1h

Tous les jours, sur réservation.



**INITIATION A LA DEGUSTATION** : Vous aimeriez savoir décrire le vin que vous dégustez, vous faire plaisir et poser des mots sur sa couleur, ses arômes et ses goûts ? Venez vous former aux techniques de la dégustation avec Véronique (vigneronne et œnologue) et à une mise en pratique sur les vins du Domaine.

30 € / pers - Durée : 1h30

Sur réservation.



**ATELIER ASSEMBLAGE** : Vous avez toujours rêvé de vous mettre dans la peau d'un(e) œnologue ? Alors, participez à cet atelier et partez à la découverte de la magie de l'assemblage ! Après avoir été initié(e) à la dégustation, vous testerez séparément les différents

cépages du Domaine, vous déterminerez vos préférences puis, à l'aide d'une éprouvette graduée, vous produirez votre propre cuvée... avec laquelle vous repartirez !

40 €/pers. - Durée : 2h30.

Sur réservation (attention : limité à 15 pers).

*Organically grown vineyard where white, red and rosé wines are produced. Guided tours, tasting and assembly workshops.*

### ► Ouvert toute l'année

► Vente directe à la propriété

► « Pommier »

24380 CREYSSENSAC ET PISSOT

Olivier CANDON  
06 73 76 80 08

[melimerlot@gmail.com](mailto:melimerlot@gmail.com)

[www.domaineduboutdumonde.com](http://www.domaineduboutdumonde.com)





Cette chasse au trésor insolite, 100 % gratuite, basée sur le concept du géocaching, est accessible en autonomie toute l'année.

Pour jouer il suffit de télécharger gratuitement l'application « Terra Aventura » sur votre smartphone.

Choisissez votre parcours, relevez les indices, résolvez les énigmes, trouvez le trésor et récupérez votre badge de Terra Aventurier !

Sur chaque parcours vous serez accompagné par un Poï'z, personnage sympathique qui vous guidera dans votre quête.



A **Grignols**, Zéroïk vous conduira à l'assaut du château fort. Le parcours ombragé de 2 km grimpe fort au départ et n'est pas adapté aux poussettes.



A **Laveyssière** (Eyraud-Crempse-Maurens), Zéidon vous proposera un « retour aux sources » en cheminant de sources à boire en sources miraculeuses sur un circuit d'1 km.



A la Ferme du Parcot à **Echourgnac**, Zouti vous accompagnera sur un parcours de 3 km à la découverte de l'histoire de la Forêt de la Double.



A **Echourgnac**, Zarthus vous fera découvrir le village et son abbaye cistercienne sur un parcours vallonné de 4 km.



Au Moulin du Duellas à **St Martial d'Artenset**, c'est en compagnie de Zéidon que vous découvrirez l'histoire de la rivière sur 2 km.



A **Saint-Seurin-sur-l'Isle** / Porchères, vous découvrirez la beauté des bords de rivière et le charme du Moulin de Porchères en compagnie de Zouti au cours d'une balade de 5 km.



## Supports connectés & gratuits

### Randonnées sur l'application mobile DORIE

Téléchargez l'application gratuite Dorie pour des balades écotouristiques originales ! C'est facile, une trace GPS pour le guidage, complétée de contenus audio ou vidéo qui se déclenchent automatiquement sur site pour découvrir le patrimoine à son rythme. A retrouver à : Echourgnac, La Jemaye, Montpon, St Martial d'Artenset, Mussidan, Villamblard, Issac, Beyleymas, St Jean d'Eyraud...

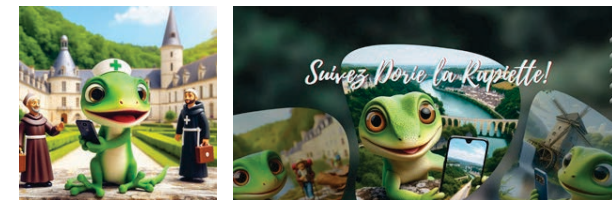

### Randonnées thématiques sur l'application BALUDIK

En combinant histoire locale et technologies modernes, les parcours permettent de vivre une expérience unique, au rythme des découvertes et des résolutions d'énigmes.

Le parcours « 11 juin 1944, journée héroïque et tragique », circuit d'1,5 km à Mussidan, retrace l'un des jours les plus sombres et courageux de l'histoire de la ville.

Le parcours « Les Héros de l'Ombre », circuit de 40 km autour de Mussidan, à faire en vélo ou en voiture, pour s'immerger pleinement dans les récits de résistance et d'espionnage qui ont marqué la région. Œuvres artistiques à découvrir au cours de ces balades.



### Parcours connectés ADVENTURE LAB

Balades en boucle de 2 à 4 km pour découvrir les villes et villages de Montpon, Mussidan, Villamblard, St Georges de Montclard, Neuvic et St Astier.

Pour vous guider à travers un processus de recherche d'indices et de résolution d'énigmes, téléchargez à partir de votre smartphone l'application Adventure Lab et sélectionnez le parcours qui vous intéresse !

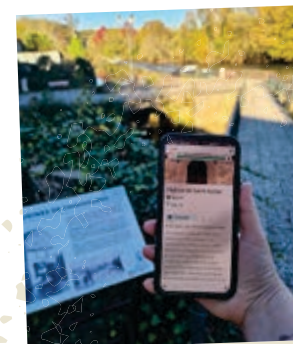

### GEOCACHING en Vallée de l'Isle

Muni d'un smartphone, partez pour une chasse au trésor nouvelle génération, pratiquée dans le monde entier, alliant plaisir de la randonnée à celui de la découverte. Le jeu consiste à trouver des caches contenant des « trésors ».

Envie de tenter l'aventure géocaching et découvrir les lieux à ne pas manquer en Vallée de l'Isle ?

Retrouvez-les sur : [www.geocaching.com](http://www.geocaching.com)

### JEUX DE PISTE et D'ÉNIGMES à Villamblard

Visitez le village ou le château de Barrière, de manière ludique, avec votre smartphone, en flashant les QR Codes à l'entrée du château. 2 parcours.

Activité pour les 6-12 ans. Parcours accessible toute l'année. Durée : 40 mn à 1h



## Jeux de piste avec récompenses à la clé ! 1€

### RANDOLAND

Glisse-toi dans la peau d'un inspecteur et mène une enquête intrigante à base d'énigmes à résoudre et d'indices à trouver !

Muni d'un carnet de route, l'inspecteur Rando t'accompagne dans cette aventure. Enquêteur en herbe ou inspecteur confirmé, à toi de jouer !

Jeux de piste adaptés aux 4-6 ans, 6-8 ans et 9-12 ans.

Accompagne l'inspecteur Rando à Montpon-Ménéstérol et Mussidan et récupère ta surprise à l'Office de Tourisme.



### JEUX DE PISTE dans les villages

Découvre un village en t'amusant ! Exerce ton sens de l'observation pour percer les mystères et résoudre les énigmes. Suis les traces de Sam et Akira à Neuvic, Boris à Beauronne, Asterius à St Astier. Prêt à relever le défi ?

Récupère ton livret-jeu et ta surprise à l'Office de Tourisme de Neuvic et St Astier. Jeux de piste adaptés aux 6-12 ans.



### Jeux de piste en accès libre ! GRATUIT

Ton livret-jeu en main, ouvre l'œil pour répondre aux énigmes et suivre le parcours à travers le village.

Livrets à disposition dans les villages de Douzillac, Jaure, Grignols, St Aquilin.



### Chasse au trésor Douzillac

G4

Sur les traces de la truite, un poisson bien élevé : découvre l'élevage de poissons, résous les énigmes et pêche ton dîner ! Comprend une visite libre avec panneaux explicatifs, un livret ludique et pédagogique et une truite à pêcher dans le bassin d'élevage.

- **Parcours** : 3/14 ans
- **Juillet - Août** : tous les jours 8h-18h
- **Hors-saison** : voir page 41 encart pêche
- **Tarif** : 6 €/enfant (5 € à partir du 3<sup>ème</sup> enfant)
- **Durée** : de 30 mn à 1h30
- **Pisciculture du Moulin de Boissonnie**  
2350 route de Bois carré - 24190 DOUZILLAC
- **05 53 81 53 41**
- [www.pechealatruite24.com](http://www.pechealatruite24.com)



### Escape Game Chantérac

H3

Au sein de l'église fortifiée de Chantérac, les moines ont disparu. Que sont-ils devenus ? Vous avez 1h pour dénicher les indices du monastère abandonné et vous échapper !

*Escape Game in the church of Chanterac.*

- **Vacances scolaires** : été, Toussaint, hiver et Pâques
- **Dès 10 ans**. Enfant accompagné d'un adulte.
- **Tarifs** : 5 €. Places limitées, sur réservation.
- **Durée** : 1h

Office de Tourisme de la CCIVS  
2, place de la Mairie - 24190 NEUVIC  
05 53 81 52 11 [tourisme.neuvic@ccivs.fr](mailto:tourisme.neuvic@ccivs.fr)

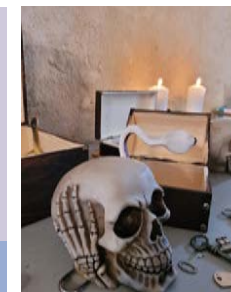

Activité gratuite

### Chasse au trésor Sourzac

H5

Sur le très beau site de l'église, découvre la légende, résous les énigmes grâce à la carte au trésor et retrouve la pierre magique !

Une chasse au trésor gratuite à partager en famille, avec des énigmes différentes chaque année !

- **Chaque mercredi** du 23 juillet au 20 août
- **A partir de 10h**. Dernier départ 12h
- **Durée** : 45 mn
- **église - Route de l'Abée Bouchillou**  
24400 SOURZAC

Office de Tourisme de la CCIVS  
**Accueil de Neuvic 05 53 81 52 11**  
[tourisme.neuvic@ccivs.fr](mailto:tourisme.neuvic@ccivs.fr)



### Les ateliers des vacances Echourgnac

F3

Viens découvrir les richesses de la Ferme du Parcot de façon ludique et créative et plonge dans l'histoire de la forêt de la Double grâce à des ateliers thématiques sous forme de missions : mission traces et empreintes, plantes, petites bêtes aquatiques, torchis, ...

*During school holidays, workshops for children aged 5 to 12 on different themes: animals, plants ...*

- Pour les 5/7 ans les mercredis et les 8/12 ans les vendredis des vacances scolaires (zone A) sauf vacances de Noël.
- **Tarifs** : 4 €/enfant ► **Durée** : 1h30
- **Association La Double en Périgord**  
La Ferme du Parcot  
Chemin Abel Guionneau - 24410 ECHOURGNAC
- **05 53 81 99 28 / 07 85 02 35 26**
- [leparcot@hotmail.com](mailto:leparcot@hotmail.com) / [www.parcot.org](http://www.parcot.org)



### Escape Game - VanxYmersion Vanxains

F2

2 salles, 2 ambiances : L'Auberge Rouge & La Malédiction du Lébéro. Serez-vous des hôtes ou de futures victimes d'un aubergiste hors du commun ? Ou préférez-vous lever la malédiction du Lébéro ?

Entre amis, en famille, avec vos collègues de travail ou pour fêter un évènement, venez relever le défi !

Equipe de 3 à 6 joueurs. Restauration possible sur place.

*Locked in a room, you have 60 min to escape with your team.*

- **Ouvert toute l'année** sur réservation.
- **Tarifs** : de 22 à 28€/pers.
- **22 route de l'auberge - 24600 VANXAINS** (Sur la D5, à 5 min de Ribérac)
- **Patrice et Murielle ESNARD**  
**05 53 90 17 26**
- **Réservations en ligne sur : [www.vanxymersion.com](http://www.vanxymersion.com)**



### Stages canoë et paddle Neuvic

H4

Le club de canoë-kayak de Neuvic propose des stages encadrés par un moniteur entraîneur national et international. Pour les jeunes de 8 à 18 ans, débutants ou confirmés. Il est impératif de savoir nager.

*3 days water courses for children aged 8 to 18, beginners or experienced.*

- **Juillet-août** : chaque semaine, stage de 3 matinées consécutives : 10h-12h.
- **Tarif** : 45€. Matériel, assurance et encadrant fédéral inclus.
- **Réservation obligatoire, places limitées.**
- **USNCK 29 route du Grand Mur 24190 NEUVIC**
- **Club de Canoë-Kayak**  
**06 31 88 45 19**  
[canoeneuvic@hotmail.com](mailto:canoeneuvic@hotmail.com) / [canoeneuvic24.fr](http://canoeneuvic24.fr)





## Ateliers modelage, poterie Manzac sur Vern

K4

Sculptrice céramiste, Nathalie Lacroix propose des ateliers pour adultes et enfants, initiés ou débutants.

Vous pourrez expérimenter le modelage, le tournage au tour de potier ou la sculpture et créer de vos propres mains, un objet unique, utilitaire ou décoratif en grès.

Les différentes formules d'atelier sont présentées sur le site internet.

Et pour laisser la créativité des enfants s'exprimer, développer leur imaginaire et stimuler leurs sens, des ateliers à thème sont proposés pendant les vacances scolaires.

*Creative workshops suitable for everyone.*

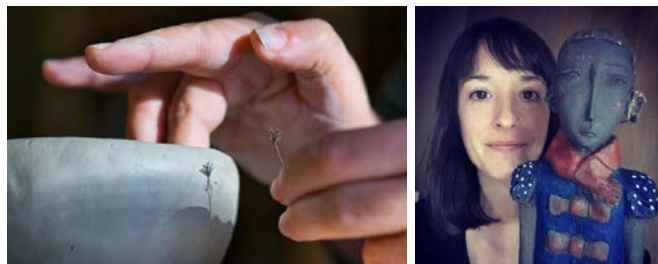

- ▶ Ouvert toute l'année sur réservation
- ▶ Tarifs : 25 € à 75 €
- ▶ 1520, Chemin des Olivoux 24110 MANZAC-SUR-VERN

Nathalie LACROIX  
06 71 76 97 25  
nathalie.lacroix.pro@gmail.com  
https://nathalie-lacroix.wixsite.com/aecbe



## Artisan Céramiste « Terre d'Aur » St Rémy sur Lidoire

D6

Offrez-vous un moment détente de poterie créatifs et ludiques. Que vous soyez débutant ou confirmé, enfant ou adulte, la poterie offre des bienfaits multiples que vous découvrirez à travers : - Des initiations pour vous ou à offrir, afin de débiter au modelage ou au tournage.

- Des cours réguliers pour apprendre les gestes, donner vie à vos idées.

- Des ateliers pour enfants pendant les vacances scolaires et en extra-scolaire.

- ▶ Ouvert toute l'année sur réservation
- ▶ Tarifs : initiation au tour ou au modelage : 60€/pers. Durée : 2h30 à 3h. D'autres prestations et la boutique en ligne sont détaillées sur le site web.
- ▶ 854 Route Jules Ferry 24700 ST REMY SUR LIDOIRE

Aurore DURIF 07 87 27 52 76 terredaur@proton.me  
www.terredaur.com



Pottery workshop  
for all levels



## Poterie L'atelier du chemin des prés St Martin des Combes

K7

Envie de découvrir la poterie, le modelage, le tournage ? Christine, céramiste/potière vous propose, le temps d'un cours, d'une demi-journée ou d'une journée, un moment de détente créatif et ludique à l'atelier. Fabriquez et décorez un bol, un saladier, vase ou tout autre objet de votre choix, créez ce que vous avez imaginé ! Tarifs indiqués sur le site internet.

*Pottery workshop with practical courses.*

- ▶ Ouvert toute l'année
- ▶ 601 chemin des prés de la roque 24140 ST MARTIN DES COMBES

Christine RITLEWSKI 06 47 19 98 65  
contact@latelier-duchemindespres.fr  
www.latelier-duchemindespres.fr



## DORDOGNE PÉRIGORD Terre d'excellence et de progrès

UN PATRIMOINE  
HISTORIQUE  
ET NATUREL  
D'EXCEPTION

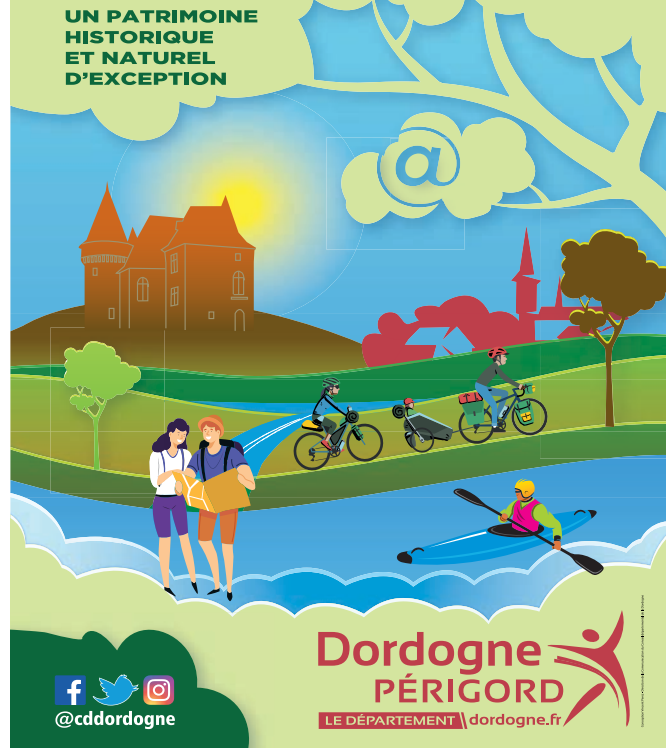

@cddordogne

Dordogne  
PÉRIGORD  
LE DÉPARTEMENT | dordogne.fr

## Golf St Méard de Gurson

D7

Venez découvrir le golf dans un cadre superbe, sur un domaine vallonné et boisé. Ouvert à tous (enfants à partir de 1 mètre).

- Prêt de matériel (clubs et balles).
- Parcours 6 trous pour famille et débutant.
- Parcours 9 trous pour joueurs confirmés.
- Cours sur réservation / - Aire de pique-nique.

*A 9 hole course, clubs are included, golf lessons on request, picnic area.*



- ▶ Ouvert toute l'année
- ▶ Tarifs à consulter sur [www.smgc.fr](http://www.smgc.fr)
- ▶ "Le Cluzeau" - 24610 ST MEARD DE GURSON
- Stéphane LEBLOND : 07 49 14 83 12 / [www.smgc.fr](http://www.smgc.fr)



## Spa détente Bourgnac

H5

Offrez-vous une escale Bien Être dans un espace entièrement privatif avec Sauna, Hammam, Jacuzzi et poursuivez cet instant de détente par des massages ou de la réflexologie plantaire. Evadez vous le temps d'une soirée dans un cadre paisible avec l'offre Duo passion comprenant la balnéo, la bouteille de champagne et nuit dans les chambres d'hôtes de la Monnerie.

*A wellness and private area to enjoy Sauna, Hammam or Jacuzzi. Relaxation can go on by massages or foot reflexology. Escape for a Weekend with the Duo Passion Offer including the Balneotherapy services, champagne and night.*

- ▶ Ouvert toute l'année, du lundi au dimanche 9h15 - 19h45 sur RDV.
- ▶ Tarifs : à partir de 58,50€ en offre « duo »
- ▶ Lieu-dit « La Monnerie » - 24400 BOURGNAC
- Marie-Hélène FELIX  
06 79 52 09 20  
odelicesmonnerie@gmail.com  
[www.odelicesdelamonnerie.com](http://www.odelicesdelamonnerie.com)



## Entre Terre & Ciel Bien-être holistique

M3

Faites-vous plaisir en vous accordant un moment de détente !

Chloé-Béregère se déplace à votre domicile ou sur votre lieu de vacances, sur Saint-Astier et ses alentours, pour prodiguer des massages bien-être basés sur des méthodes énergétiques.

*Chloé-Béregère comes to your vacation spot to provide well-being massages based on energetic methods.*

- ▶ Ouvert toute l'année sur RDV
- ▶ Tarifs : Massage 45€ à 80€
- ▶ 24660 SANILHAC
- Chloé-Béregère MERAS  
06 86 95 73 96 [entretteretciel.beh@gmail.com](mailto:entretteretciel.beh@gmail.com)  
<https://terretetciel-holistique.fr>

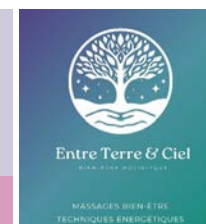

## La Maison du Yoga Montpon - Ménéstérol

D5

Dans un parc arboré, la Maison du Yoga est un lieu de ressource pour se reconnecter à soi et retrouver l'harmonie du corps-souffle et esprit.

Des cours de yoga et des stages sont proposés toute l'année. Sylvie CHIMBAUD, professeur de yoga diplômée, formatrice de yoga et yoga thérapeute, sera votre hôte et enseignante de yoga.

Les cours de yoga peuvent se dérouler :

- en groupe : séance d'1h15
- en individuel (yogathérapie) : séance d'environ 1h qui permet de répondre à des besoins plus spécifiques (grossesse, pathologies).

Spécialisations : yoga enfants, yoga sur chaise et yoga du chant.

La Maison du yoga propose également en location une salle de pratique toute équipée, une cuisine ainsi que des hébergements sur place.



Ouvert toute l'année sur RDV

Tarifs : à déterminer ensemble  
Maison du yoga - 725 Rue Simone Signoret  
24000 MONTPON-MENESTEROL

Sylvie CHIMBAUD  
06 01 72 48 66  
[accueil@untempsdeyoga.fr](mailto:accueil@untempsdeyoga.fr)  
[www.untempsdeyoga.fr](http://www.untempsdeyoga.fr)



## Sensitive Gestalt massage St Germain du Salembre

H4

Dans un cadre champêtre, venez vous relaxer et abandonner les tensions et soucis du quotidien grâce au Sensitive Gestalt Massage (SGM®), un massage globalisant, unifiant, dédié à la détente, à la paix intérieure et au bien-être.

*Discover SGM®, a unifying massage to relax and forget all your daily worries.*

- ▶ Ouvert toute l'année sur RDV
- ▶ Tarifs : Massage assis 35-40 mn : 35€
- ▶ Massage sur table 1h30 : 70€
- ▶ 37 rue de Puylailler 24190 ST GERMAIN DU SALEMBRE
- Pascale MOULLET 09 63 60 48 84  
06 26 46 02 90 [contact@puyllailler.fr](mailto:contact@puyllailler.fr)

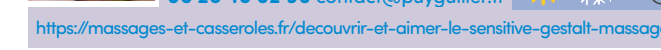

<https://massages-et-casserolles.fr/decouvrir-et-aimer-le-sensitive-gestalt-massage>

## Défile-toi

- **TERRAIN MULTI SPORTS & CITY-STADES** : **Montpon** Site des Massias, **St-Astier** (Gimel), **Neuvic**, **St Front de Pradoux** (rue P.Dessoudeix), **St Médard de Mussidan** (rue du 8 mai 1945), **Grignols** (route de Bruc), **St-Léon sur l'Isle** (avenue de la République), **St Germain** (route de St-Astier) et **Sourzac** (école),
- **CIRCUIT BMX** : Base de loisirs de Chandos à **Montpon** (p 4)
- **DRAISIENNE, MOTO CROSS, QUAD** : Centre de pilotage à **Chantérac** (p 37)
- **SKATE PARK** : parking de la base de loisirs à **Montpon**, l'Îlot Riders en bord de rivière à **St-Léon sur l'Isle**, devant la piscine à **Neuvic**.
- **TRAMPOLINES, TYROLIENNE, PISTE DE BOWLING** : Base de loisirs à **Neuvic** (p 43)
- **TIR À L'ARC** à **Villablard** (p 37)
- **AIRES DE JEUX** : Base de loisirs de **Montpon**, **Moulin du Duellas**, **Lac de Gurson**, étang de **la Jemaye**, parc Voulgre et Pl. République à **Mussidan**, sur les bords de l'Isle à **Sourzac**, à côté de l'école à **St Louis en l'Isle**, rue P. Dessoudeix à **St Front de Pradoux**, rue du 8 mai 1945 à **St Médard de Mussidan**, au bourg à **St Georges de Montclar et Bourgnac**, à la base de loisirs de **Neuvic**, centre commercial de **St-Léon-sur-l'Isle**, au petit Pré à **Saint-Astier** et au boulodrome de **Neuvic**.
- **ACCROBRANCHES** à **Eglise-Neuve-de-Vergt** (p 36)
- **PAINT-BALL** à **Siorac de Ribérac** (p 37)
- **GOLF** à **St-Méard-de-Gurson** (p 33)
- **WATERBIKE** à **Porchères** (p 38)
- **GRIMPE D'ARBRES** à **Montpeyroux** (p 36)
- **TROTTE ELECTRIQUE TOUT TERRAIN, QUAD** à Ribagnac (p 36)

## La pêche

- **PÊCHE À LA TRUITE À LA PISCICULTURE** de **Douzillac** : Prêt de matériel. Carte de pêche non obligatoire (p 45)
- **BASSIN DE PÊCHE** à **Montpon** Carte de pêche obligatoire. Base de loisirs de Chandos (p 4)

## Anniversaire

- **CENTRE ÉQUESTRE** de **Neuvic** : initiation, promenade, goûter sur place. (p 39)
- **CENTRE ÉQUESTRE** de **Bourrou** : atelier découverte, balade ou jeux (p 39)
- **PARC ANIMALIER** du Touron à **Campsegret** : entrée + goûter (p 13)



## La main à la pâte

- **ATELIER PAIN** à **Porchères** (p 9)
- **ATELIERS MODELAGE POTERIE** à **Manzac** (p 32)
- **ATELIERS DES VACANCES** à la ferme du Parcot à **Echourgnac** : visite thématique du site et activités créatives (p 31)
- **ATELIER POTERIE** à **St-Rémy** (p 32)

## Autour de l'eau

- **BAIGNADE** :
  - Piscine à **Mussidan**, **Villablard**, **Neuvic** (avec toboggans aquatiques) et **St-Astier** (piscine couverte) (p 44)
  - Plan d'eau à **Montpon** (p 4), **étang de la Jemaye**, **lac de Gurson** (p 44)
- **CANOË-KAYAK** à **St-Martial d'Artenset**, **Neuvic**, **St-Astier** (p 42 et 43)
- **STAGES CANOË** : Stages d'été à **Neuvic** initiation kayak et paddle pour les 8-18 ans. Club de canoë de **Neuvic** (p 31)

## Les jeux

- **LASER GAME, KARTING À PÉDALES, BABY-FOOT GEANT** à **St Martial d'Artenset à la ferme Javerzac** (p 7)
- **PARC DES DOUBLORIGÈNES** à **St Vincent Jalmoutiers** (p 8)
- **TERRA AVENTURA** à **Eyraud-Crempse-Maurens**, à la Ferme du Parcot à **Echourgnac** dans le bourg d'**Echourgnac**, au Moulin du Duellas à **St Martial d'Artenset**, à **Grignols** (p 28)
- **ADVENTURE LAB** géocaching à **Mussidan**, **St Georges de Montclard**, **Villablard**, **Neuvic**, **Montpon**, **St-Astier** (p 29)
- **ÉTÉ ACTIF** sur les communes autour de **St-Astier** & **Neuvic**, à **La Jemaye** & **au lac de Gurson**, à **Montpon** et à **Mussidan-Villablard** : cluedo géant, trottinette électrique, paddle...
- **JEUX DE PISTE** à **Montpon**, **Villablard**, **Mussidan**, **Neuvic**, **Beauronne**, **Jaure**, **St-Astier**, **St-Aquilin**, **Grignols** (p 29 et 30) et aux abeilles de la Picherie à **Montpon** (p 8)
- **MINI GOLF** à **Neuvic** (base de loisirs, p 43)
- **CHASSE AU TRÉSOR** à **Douzillac** et **Sourzac** (p 31)
- **GÉOCACHING** (p 29)
- **ESCAPE GAME**, Vanxymmsion à **Vanxains** (p 31), à **la ferme Javerzac** (p 7), au Moulin du Duellas à **St Martial d'Artenset** (p 6)

## Avec les animaux

- **VISITES D'ÉLEVAGES** :
  - Moutons Ferme de Marcel à **St-Aquilin** (p 26)
  - Chevaux à **Bourrou** (p 20)
  - Alpagas à **Montpon** (p 4)
- **PROMENADE À PONEY OU À CHEVAL**, baby poney et stages à **Neuvic**, **Bourrou**, **Eygurande** et **St-Rémy** (p 38 et 39)
- **PARC ANIMALIER** du Touron à **Campsegret** (p 13)



## Cinéma

Séances famille & ciné-goûter :

- « **LE LASCAUX** » à **Montpon** Tél : 05.53.82.12.64
- « **NOTRE DAME** » à **Mussidan** Tél : 05.53.82.34.98
- « **LA FABRIQUE** » à **St-Astier** Tél : 05.53.02.41.99



## VergtAventures Église Neuve de Vergt

M4

Pour toute la famille, des plus petits aux plus audacieux...

Venez vous oxygéner et faire le plein de sensations fortes ! Au cœur de la forêt, ce parc propose 15 parcours acrobatiques dans les arbres, du niveau vert au noir, dont 7 parcours enfants et une tyrolienne géante de 220 m, 2 parcours familiaux et un parcours tyrolienne.

Plus de 170 jeux ou ateliers sont suspendus, sur un parc de 4 ha. Pour votre sécurité, tous les parcours sont équipés d'une ligne de vie continue et l'encadrement est assuré par des opérateurs qualifiés.

Émotions, adrénaline et aventure sont au rendez-vous ! Le tout dans une ambiance conviviale.

Parcours thématique 1,5 km avec questionnaire de 24 questions.

Sur place : bar-restaurant, aire de pique-nique ombragée, toilettes sèches, parking privé, soirées, concerts.

*Located in the forest of 4 ha, the park provides family fun for ages 4 and up. This aerial adventure with 15 trails of varying levels of difficulties exciting and secure for all participants.*



Nocturnes en fin de semaine.

- **Ouvert** des vacances de Pâques (zone A) aux vacances de la Toussaint :
  - 1/07 au 31/08, tous les jours de 10h à 19h.
  - Vacances scolaires (zone A) : tous les jours de 14h à 18h.
  - Hors vacances scolaires (zone A) : mercredi, samedi et dimanche de 14h à 18h.
- Groupes : Sur RDV du 1/03 au 30/11. Tarifs préférentiels.
- **Tarifs** : 18 ans et + : 21 € / 13 à 17 ans : 16 € / 3 à 12 ans : 11 €
- Accompagnateurs : gratuit
- «Les Molles» - 24380 EGLISE NEUVE DE VERGT
- Depuis le bourg et la RN21, suivre le fléchage sur 1 km.

VERGTAVENTURES

07 51 61 56 20

contact@vergtaventures.fr / www.vergtaventures.fr



## Grimpe d'arbres ou bivouac dans les arbres - Montpeyroux

B7

Vivez une aventure unique avec la grimpe d'arbres, accessible à tous pour explorer la canopée en toute sécurité. Vous pouvez aussi réserver un bivouac dans les arbres pour passer une nuit inoubliable suspendu au cœur des arbres. Sensations et immersion garanties.

*Mobile activity practiced with temporary facilities and respectful of trees.*

- Activité sur réservation 48h avant minimum.
- A partir de 7 ans. 8 pers. minimum pour le grimpe d'arbres. De 2 à 6 pers. pour le bivouac dans les arbres
- **Tarifs** : de 30 à 90€ selon prestations.
- 85 Chemin des Sablières 24610 MONTPEYROUX
- Guillaume POSSEMATO 06 23 77 24 27
- lhetreagile@gmail.com www.lhetreagile.com



## Les Randos de Nico Ribagnac

Envie de découvrir le Périgord autrement ?

Nous vous proposons des balades touristiques en trottées électriques tout terrain et en quad, encadrées par des guides diplômés.

Idéal en famille, entre amis ou en groupe (séminaires, anniversaire, EVG, EVJF...).



*Come and experience in total security our quads and electric scooters cross-country.*



- **Ouvert** 7j/7, du 1<sup>er</sup> mars au 15 décembre

Balade de 1h à 1 journée, sur réservation.

- **Tarifs** :
- Rando trottée : à partir de 39 €
- Rando quad : à partir de 63 €

Les randos de Nico  
Le Petit Pey 24240 RIBAGNAC  
07 69 78 28 14  
contact@lesrandosdenico.com  
www.lesrandosdenico.com

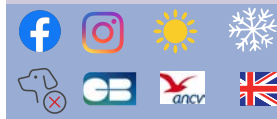

## Red Impakt Paint ball Siorac de Ribérac

Le paint-ball de Siorac vous accueille sur un terrain de 9000 m<sup>2</sup> boisé entièrement aménagé pour des moments extrêmes, 100 % adrénaline. Différents scénarios vous sont proposés afin de pimenter la partie. Idéal pour vos sorties : amis, famille, anniversaire, enterrement vie de célibataire... Pique-nique, barbecue, boissons fraîches, café, hot-dog et nachos. Terrain éclairé pour « nocturnes ». Toilettes.

- **Ouvert** : Mai à septembre, du mardi au dimanche de 10h à 20h. Réservation conseillée.
- Hors-saison : toute l'année sur RDV.
- **Durée** : à partir de 1h30
- **Tarifs** : Adulte (à partir de 12 ans) : à partir de 20 €
- Groupes (+ de 10 pers.) : tarif réduit
- 4818 La Garde
- 24600 SIORAC DE RIBERAC

Clément POULAIN 06 95 40 60 43  
redimpakt@outlook.fr / www.redimpakt.fr



*This paintball has everything you need for an unforgettable day of paintballing action on woodland. Our varied Paintball strategies are ideal for any group or events.*



## Centre de pilotage moto cross, quad et draisienne électrique Chantérac

G2

Ecole de pilotage, moto cross, quad. Labellisée Ecole Française de moto (EFM).

Tous niveaux, initiation, perfectionnement.

Initiation au quad et au moto cross sur différents parcours. Dès 6 ans.

NOUVEAU ! Découvrez notre toute nouvelle initiation en draisienne électrique ! À mi-chemin entre le vélo électrique et la moto, vivez une expérience unique en pleine nature.

Profitez de la piste de pump track avec ses bosses et ses virages, pour améliorer vos compétences en équilibre et perfectionner votre technique. Rejoignez-nous pour une balade inoubliable et laissez-vous séduire par cette aventure innovante ! Dès 5 ans et jusqu'à 75 kg.

*Motocross track, supercross, quad, electric balance bike. All level, initiation, training, preparation for competition.*



- **Ouvert** : sur RDV
- Juillet - août + vacances de Pâques, Toussaint et Hiver** :
- Draisienne électrique, quad et école de moto tous les jours.
- Hors saison (hors vacances scolaires)** : Ecole de moto samedi après-midi.
- **Tarifs** : perfectionnement : 15€/heure
- Initiation moto : à partir de 35€/heure - Initiation quad : 40€/heure
- Draisienne électrique : 25€/heure

► 2317 route du Cros de la Nauve - les 5 routes 24190 CHANTERAC

Grégory ROUSSEAU

06 32 67 07 06

rideonmx@hotmail.fr / www.rideonmx.com



## Tir à l'arc "Les Elfes" Villamblard

J5

Venez découvrir le tir à l'arc nature en famille ou entre amis dans un lieu agréable et forestier par n'importe quel temps, même pendant les vacances scolaires. Prestations adaptées à l'âge et au niveau des participants. Zone d'échauffement. Parcours aménagés et sécurisés. Encadrement par des bénévoles passionnés. Accompagnement parental pour les enfants mineurs.

*Supervised activity on a natural site in Villamblard. Archery target introduction for groups or individuals.*

- **Ouvert** : Février à mi-décembre, uniquement sur RDV.
- **Tarifs** : 10 € / pers. (équipement fourni)
- Tarifs Groupes, nous consulter.
- Chemin de Fluyac - 24140 VILLAMBLARD
- Latitude N 45° 2' 21.145. Longitude E 0° 34' 32.347

Association Les Elfes  
06 95 67 95 69 - leselfestivalarc@gmail.com



## Baptême ULM Campsegret

J7

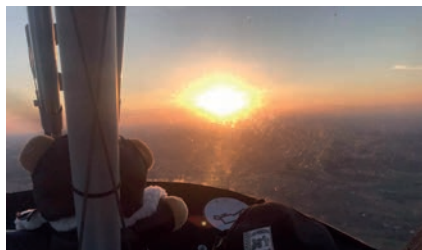

Prêt à prendre un peu de hauteur ? Découvrez les attraits du Périgord vue du ciel. Envolez-vous pour un baptême de l'air riche en sensations à bord d'un ULM (Ultra Léger Motorisé).

Vous êtes accueilli sur place par le pilote qui vous explique le déroulement du vol, les consignes de sécurité et vous présente l'appareil.

Une fois la partie théorique terminée, vous serez fin prêt pour le décollage. Installé à côté du pilote qui vous commente la visite, vous n'aurez qu'à profiter du paysage et admirer le panorama remarquable que vous survolerez sur un rythme de croisière. Cette découverte restera à coup sûr un moment inoubliable au cœur du patrimoine culturel de la Dordogne !

*You will discover the unique sensations of flying in microlight with a pilot and you will enjoy the wonderful aerial views of the Dordogne !*



- **Ouvert** tous les jours sur RDV
- **Tarifs** : Adulte à partir de 12 ans :  
Vol touristique : 100 € / pers les 40 mn  
Vol prestige : 120 € / pers les 60 mn
- Le Carreyren, 24140 CAMPSEGRET  
Latitude 44 57 40 N  
Longitude 000 33 50 E

Alain FILET - 06 23 14 61 35  
contact@cielmadordogne.fr  
www.cielmadordogne.fr



Ciel ma Dordogne



## Waterbikes Porchères

A5

Venez vivre une expérience insolite et inoubliable : partez à la découverte de la rivière Isle à bord des waterbikes ! Véritables vélos flottants, ils vous permettront de découvrir, en toute sécurité et à votre rythme, un espace naturel riche et préservé (oiseaux sauvages, flore des bords de rivière, paysages bocagers...)

*Come and try this unforgettable experience and discover the River Isle on a waterbike, genuine floating bicycles*

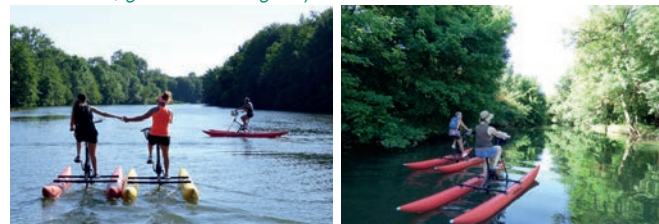

- Avril, mai, juin, septembre, octobre : tous les jours sauf le lundi de 10h à 17h30
- Juillet et août : tous les jours de 10h à 19h
- Non adapté aux enfants en dessous d'1,40m et aux personnes de plus de 120kg

► **Tarifs** :  
12 € / heure  
► Moulin de Porchères  
1679 route de l'Entre-deux-Mer 33660 PORCHERES

Réservez conseillé  
05 57 40 86 60  
reservations@moulindeporcheres.fr  
<https://moulindeporcheres.jimdofree.com/>



## Old Ranch Eygurande-Gardedeuilh

C4

Vous rêvez de monter ou remonter à cheval en pleine nature ? A OLD RANCH, quel que soit votre âge et votre niveau, c'est possible ! OLD RANCH c'est : une équitation de LOISIRS, sans PRESSION ni COMPETITION avec pour seul objectif le BIEN-ETRE, du cavalier ET du cheval !

*Horse riding for all levels and all ages.*

- **Ouvert** toute l'année, tous les jours sur RDV
- **Tarifs** : Promenades à cheval (2h) : 40€  
Balade poney (à partir de 2 ans) : 15€
- 700 Route de l'Ecuyer  
24700 EYGURANDE-GARDEDEUILH  
Odile et Didier 06 70 51 69 73  
[www.oldranch.fr](http://www.oldranch.fr)



## Centre équestre Neuvic

I4

- Pratique de l'équitation pour tous niveaux et pour tous âges
- Baptême poney dès 2 ans.
  - Enseignement de l'apprentissage à la compétition.
  - Multi activités (voltige, attelage, horse-ball).
  - Promenades, randonnées.
  - Stages pendant les vacances.
  - Passage des examens fédéraux.



Encadrement assuré par un moniteur diplômé d'Etat. Accueil de cavaliers de passage. Manège couvert et éclairé.

*Horse-riding for all levels and all ages : baby poney, teaching, acrobatics, rides, excursions, training courses.*

- **Ouvert** : Toute l'année, tous les jours sur RDV.
- **Tarifs** : suivant la prestation choisie
- Les Coutis Nord 24190 NEUVIC. (1ère à gauche après pont A89).  
Anne-Laure FRAISSE  
05 53 81 76 45 / 06 15 36 85 77  
ceneuvic24@hotmail.fr  
[www.centreequestredeneuvic.ffe.com](http://www.centreequestredeneuvic.ffe.com)

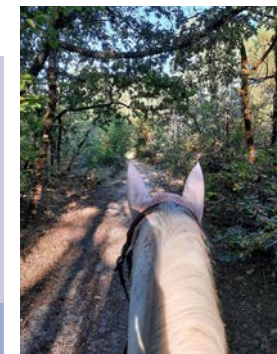

## Poney Club du Domaine d'Aure St Rémy sur Lidoire

D6

Le Poney Club du Domaine d'Aure est une structure familiale qui vous permettra de découvrir l'équitation de façon ludique. Vous serez accueilli par Aurélie, monitrice diplômée d'Etat.

- Cours à poneys dès 2 ans
- Equitricité pour les enfants de 18 mois jusqu'à 3 ans
- Baptêmes poneys
- Stages pendant les vacances (différentes disciplines, jeux à poneys ...)
- Passage des galops
- Promenades

*Baby poney, children from 18 months are welcome. Professional instructor.*



- **Ouvert** toute l'année, tous les jours sur RDV
- **Tarifs** : Baptêmes poneys : 10€/heure  
Equitricité : 12,50€/heure  
Cours : 15€/heure  
Promenade accompagnée : 25€/pers./heure
- 509 Route Victor Laborie  
24700 ST REMY SUR LIDOIRE

Aurélie MAGOIS  
06 78 33 63 90  
aurelie.magois@domainedaure.com  
[www.domainedaure.com](http://www.domainedaure.com)



## Centre équestre - Poney Club Bourrou

K5

Equitation toutes disciplines : leçons, stages, promenades. Du cavalier débutant au confirmé, nous accueillons les enfants à partir de 2 ans. Encadrement assuré par des moniteurs diplômés. Grand manège couvert. Pensions - Travail - Débourrage - Compétition.



*Horse-riding courses, training, ride, walks. From beginner to proven horse-rider, children older than 2 years are welcome. Qualified coaches.*

- **Ouvert** toute l'année, tous les jours sur RDV.
- **Tarifs** :  
Baptêmes à partir de 10 €.



- L'Ile aux poneys - Elevage de l'Ile  
Domaine de la Sudrie - 24110 BOURROU

Marie-Laure BENOIT  
05 53 81 20 85  
06 62 51 28 78  
[www.centre-equestre-bourrou.ffe.com](http://www.centre-equestre-bourrou.ffe.com)



## Plans-guides de Randonnées

700 km de chemins balisés et entretenus, 70 boucles de petites randonnées tout public. Plans-guides disponibles dans les Offices de Tourisme / 2,30 € à 3,50 € l'unité.

### Trail à Villamblard

La station "Dordogne-Périgord trail" de Villamblard propose cinq boucles de 5 à 30 km balisées pour indiquer le niveau de difficulté (du bleu, niveau facile au noir, niveau très difficile). Balisage réfléchissant pour une pratique de nuit. Cet équipement est ouvert à la pratique du trail-running et également aux amoureux de la randonnée pédestre et VTT. WC et vestiaires sur place. Départ depuis la piscine de Villamblard.



Les Offices de Tourisme de la Vallée sont labellisés Accueil Vélo

## Véloroute Voie Verte

Plus de 100 km de balade entre Périgueux et Le Pizou, du cœur du Périgord aux frontières de la Gironde !  
A pied, à vélo ou en roller, en famille, seul ou entre amis, partez le long de la rivière à la découverte de la Vallée de l'Isle !  
Carte gratuite disponible dans les Offices de Tourisme de la Vallée de l'Isle.



## Le circuit vélo Mussidan/La Jemaye

Le circuit Mussidan-La Jemaye propose une balade en vélo de 40 km aller-retour.  
Carte disponible dans les offices de tourisme de la Vallée de l'Isle.



## Boucles vélo du Villamblardais

Trois boucles vélo de 12, 21 et 32 km vous font découvrir le Villamblardais et la forêt du Landais, au départ de Mussidan, Issac et Villamblard.  
Un 4<sup>ème</sup> circuit regroupant ces 3 boucles propose une randonnée de 56 km.  
Cartes disponibles dans les offices de tourisme de la Vallée de l'Isle.

## Chemins de terre et d'eau de Harrison Barker



130 km de randonnée dans la forêt de la Double entre Isle et Dronne qui vous permettront de découvrir le parcours de ce voyageur anglais du XIX<sup>ème</sup> siècle.  
Brochures disponibles dans les Offices de Tourisme ou sur le site : [www.pleinenature.dordogne.fr](http://www.pleinenature.dordogne.fr)

## Piste Gravel du Montponnais

Découvrez la 1<sup>ère</sup> boucle de gravel en Dordogne !  
Sur plus de 100 km, roulez sur des routes, sentiers, pistes et chemins pour une immersion au plus près de la nature et plus particulièrement dans la forêt de la Double.



## Forêt du Vignoble Beaupouyet F6

Decouvrez la forêt du vignoble au travers des circuits ludiques pour les enfants, de chemins de randonnée et de parcours VTT en accès libre.

Aire de pique-nique à l'ombre de pins maritimes.  
Eau potable et WC. Location possible sur place de la salle (grange du vignoble).

Discover forest through play full, walking and cycling paths for childrens or adults all a long the seasons.

- Parcours accessibles toute l'année
- Forêt du Vignoble - 243, chemin de la Maison Rose 24400 BEAÛPOUYET

Syndicat Intercommunal Gestion Forestière  
05 53 81 04 90  
[syndicats-intercom@mussidan.fr](mailto:syndicats-intercom@mussidan.fr)



## Location de vélos Neuvic H4

Découvrez la voie cyclable de la Vallée de l'Isle et le charme bucolique de ses châteaux, églises, écluses et moulins. Aventurez-vous en vélo à la rencontre des artisans locaux. Nous proposons du matériel adapté à toute la famille. Les plus petits pourront vous suivre à bord d'une remorque enfant.

Adult and child bike rental with trailer.

- Ouvert : Juillet-Août : tous les jours 10h - 18h réservation conseillée
- Juin et Septembre uniquement sur RDV
- Tarifs : à partir de 12 € la 1/2 journée
- Canoës Neuvic - 29, rte du Grand Mur - NEUVIC

Club de Canoë Kayak  
06 31 88 45 19  
[canoeneuvic@hotmail.com](mailto:canoeneuvic@hotmail.com) / [canoeneuvic24.fr](http://canoeneuvic24.fr)



## Location de vélos Ménesplet C5

Situé sur l'itinéraire de la Véloroute Voie Verte de la Vallée de l'Isle, l'atelier de Francky vous propose la location de vélos électriques, vélos adultes et enfants. Pour vos balades en famille ou avec votre toutou, possibilité de louer une remorque. Livraison possible. Atelier de réparation, entretien, vente.



- Ouvert : Juillet-août : tous les jours 9h30-12h30 / 14h30-19h Le reste de l'année, sur RDV. Réservation conseillée.
- Tarifs : vélo électrique: 25€ la journée Vélo adulte ou enfant: 15€ la journée Tarifs dégressifs
- L'atelier de Francky Rue des Marroux - 24700 MENESPLET Franck GRUWE 06 62 16 99 11



Adult and child bike rental with trailer.

## Vélodélices

Itinéraire de 54 km en route partagée, permettant de découvrir à vélo le patrimoine gastronomique et naturel de la Vallée de l'Isle. La véloroute voie verte qui coupe le circuit en deux par son milieu, permet de varier les distances (40 km et 27 km) et d'adapter la difficulté à son niveau de pratique.  
Carte disponible dans les Offices de Tourisme



## Sur la trace des "Résistants"

Depuis la gare de Mussidan, le circuit « Sur la trace des Résistants » de 57 km vous fera découvrir des lieux marqués par la Résistance.



Livret disponible dans les Offices de Tourisme de la Vallée de l'Isle.

Autres circuits : la boucle du Villamblardais (53,4 km - départ Mussidan) et le circuit Mussidan-La Jemaye.

## Union Sportive Neuvicoise de Canoë-Kayak Neuic

H4

Club sportif évoluant en Nationale 1, classé 2<sup>ème</sup> club français de descente en 2024, affilié à la Fédération Française de Canoë-Kayak.

Ecole française de canoë-kayak, le club fonctionne toute l'année.

Stage d'été d'initiation ou de perfectionnement (encadré par un éducateur sportif spécialisé), pour les jeunes dès 8 ans.

En juillet et Août, nous proposons des descentes libres ou encadrées, de 2h, 3h, 5h ou pour la journée entière ; 7jours/7 (assurances comprises).

Vous pourrez louer des canoës, des kayaks monoplaces ou biplaces (voir 3 places) ou des stand-up paddle. Laissez-vous glisser sur l'Isle, une rivière qui conserve un côté sauvage, vous pourrez observer des hérons, des martins pêcheurs, ou autres libellules...

La faune et la flore sont bien préservées et vous réservent quelques douces surprises.

Pour une expérience originale, venez participer à une descente nocturne aux flambeaux, en groupe et sécurisée de 20h à 23h (dates à retrouver dans l'agenda).

Location de vélos et remorques enfants.



Nous avons un ponton qui permet aux personnes à mobilité réduite de s'installer plus facilement dans les embarcations. IMPERATIF : savoir nager  
En venant faire une descente avec nous, vous soutenez un club avec en 2024 des champions de France et des champions du Monde !!!! Merci à vous.

*Canoe-kayak French School open all year round. Supervised or free descent. Summer school for children for 8 years. Night strolls, stand up paddle, canoe and bike ride. Big shady parking. Close to outdoor recreational parks.*

► **Ouvert** Juillet & Août : tous les jours 10h - 18h.  
Réservation recommandée. Septembre à Juin : sur réservation uniquement.

► **Durée** : Circuit de 2h à une journée

► **Tarifs** : à partir de 10 € - Tarifs spéciaux enfants et groupes.  
Tarifs encadrement sur demande.  
Stage d'été pour les enfants, découverte et/ou perfectionnement 45 €/3j.

► USNCK - 29, route du Grand Mur - 24190 NEUVIC

Club de Canoë-Kayak  
06 31 88 45 19  
canoeneuic@hotmail.com / canoeneuic24.fr



## Base de canoë-kayak Saint-Martial-d'Artenset

E5



Sur le site du Moulin du Duellas, venez découvrir la vallée de l'Isle en Périgord Blanc en canoë ou en kayak. Nous vous proposons plusieurs trajets au départ de la base : balade d'une heure, mini-randonnée (2h30), demi-journée ou journée. Au gré de ses méandres, cette belle rivière vous surprendra par sa beauté, sur l'eau vous apercevrez différents moulins joliment restaurés avec leurs barrages, au beau milieu d'une faune et d'une flore préservées.

Réservations fortement conseillées, les rendez-vous se font depuis l'accueil de la base de canoë au Moulin du Duellas à Saint-Martial D'Artenset entre Mussidan et Montpon-Ménéstérol.

*Canoeing on the river  
isle with different canoe  
routes : from one hour to  
a full day. Recommended  
reservations*



► **Ouvert** tous les jours, du 15/06 au 10/09. Sur RDV, le reste de l'année.  
► **Tarifs** : de 6.50 € à 18 €  
► Moulin du Duellas - 24700 ST MARTIAL D'ARTENSET

David DESSAIGNE  
06 15 19 11 18  
<https://daviddessaigne.wixsite.com/montponcanoe>



Sur place à votre disposition : parking ombragé, sanitaire, véloroute voie verte, aire de pique-nique, restaurant, gabare, Moulin du Duellas...

## Base de loisirs Neuic-sur-l'Isle

I4

Sur les rives de l'Isle, base de loisirs aménagée avec activités pour tous.

Entrée libre.

► **Promenade en bateau électrique** : balade d'une heure aux commandes d'un bateau sans permis sur la rivière Isle.

- **Mini-golf**
- **Piste de bowling**
- **Trampolines (4-9 ans)**
- **Tyrolienne (6-14 ans)**
- **Araignée**
- **Brumisateur**
- **Terrain de pétanque**
- **Pédalo**
- **Découverte de la voie verte**
- **Bac de traversée de la rivière Isle**
- **Tables de pique-nique**
- **Bar, snack**
- **Restaurant**

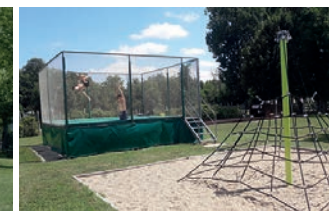

*Discover our outdoor recreational park on Isle riverside, free entrance.*



► **Ouvert** à partir du 15 juin - juillet et août :  
lundi : 14h-20h, mardi à dimanche : 10h-20h  
► **Tarifs** : accès gratuit à la base de loisirs : tyrolienne, araignée, trampolines, jeux, brumisateur, terrain de pétanque.  
- Bateaux électriques (balade 1h), 1 pers : 18€ (+1€/pers. supp. 7 pers. max)  
- Mini golf et bowling : La partie : 5€/adulte, 3€/enfant.  
- Pédalo : 5€/30mn - 10€/1h.

► Base de loisirs - 17, Avenue de Planèze 24190 NEUVIC

07 81 22 59 87



## Grand étang La Jemaye

F3

Au cœur de l'immense écrin forestier de la Double, le Grand Etang de La Jemaye s'étend sur 21 ha d'eau calme et paisible. Dédié à la baignade et aux loisirs nautiques, ce site où la nature est préservée et valorisée a été aménagé par le Département de manière à sensibiliser les visiteurs à la richesse du milieu naturel : diversité des essences forestières, présence d'un certain nombre d'espèces animales rares ou encore observatoire ornithologique.

A découvrir également sur place : le parcours d'orientation, de santé, la pêche, les aires de jeux pour enfants, les aires de pique-nique ou encore la randonnée (liaison entre l'étang et la Ferme du Parcot).



Entrée libre et gratuite toute l'année.  
Parking.  
Baignade surveillée de mi-juin à fin août

05 53 06 82 70



## Lac de Gurson Villefranche de Lonchat

B7



Base de Loisirs par excellence, le Lac de Gurson est situé dans un bel environnement. Ce site Départemental se trouve dans un très joli coin de nature où vous pourrez profiter des joies de diverses activités sportives adaptées à tous.

La baignade surveillée, des aires de jeux, des activités nautiques, des aires de pique-nique, des terrains de Beach Volley ou la pratique de la pêche sont à votre disposition.

Des travaux d'aménagement ont été réalisés récemment afin de rejoindre les grands sites départementaux dans leur démarche en faveur de l'environnement.



Entrée libre et gratuite toute l'année. Parking.  
Baignade surveillée en juillet et août

05 53 06 82 70



## Pêche à la truite Moulin de Boissonnie Douzillac

G4

Dans un cadre verdoyant et ombragé, élevage de truites en eau vive au sein de la pisciculture.

Vente directe à la ferme : poissons frais et produits dérivés, truites fumées, apéritruite, œufs de truites.

• VISITE GRATUITE DE L'ÉLEVAGE : libre toute l'année ou commentée le mardi à 17h en juillet et août, sur RDV.

• PÊCHE À LA TRUITE EN ÉTANG (pas besoin de carte de pêche)

A la demi-journée ou à la journée. Vente d'appâts et location de matériel sur place

• DÉCOUVERTE LUDIQUE DE LA PISCICULTURE, pour les plus jeunes, grâce au livret pédagogique « sur les traces de la truite, ce poisson bien élevé » ; 6€ le livret avec une truite à pêcher soi-même.

• PÊCHE AU POIDS, détente, rire et bonne humeur.... Idéal pour les petits et les grands qui veulent pêcher facilement leur repas. Prises assurées – matériel et appâts fournis

• ASSIETTE DU PRODUCTEUR, uniquement le midi et sur réservation.

*Rainbow trout unlimited catch. In a shaded area in pond. Direct sale in farm.*

► Ouvert toute l'année :

• Juillet et août : tous les jours 8h-18h

• De Novembre à Février : jeudi, vendredi, samedi et dimanche

• De Mars à Juin et de Septembre à Octobre : tous les jours sauf mardi

► Tarifs : Demi journée : 18 € (8h-13h ou 13h/18h) / Journée : 32 €

► Pisciculture du Moulin de Boissonnie - 24190 DOUZILLAC

2350 route de Bois Carré (près de Beaumont sur D709)

Delphine & Fabrice MIGLINEKS - 05 53 81 53 41

pisciculture24@orange.fr / www.pecheatruiete24.com



## Parcours de pêche labellisés

Les parcours labellisés sont des **sites de pêche** répondant à des critères nationaux précis, notamment en termes d'équipements, permettant de s'adonner à la pêche dans les meilleures conditions.

Plus d'informations  
[www.tourisme-isleperigord.com/informations-pratiques/peche](http://www.tourisme-isleperigord.com/informations-pratiques/peche)



### St-Astier



Gimel  
Ouverte de sept. à juin.  
Port du bonnet obligatoire  
05 53 54 01 66  
Piscine couverte.



### Neuic



1, plaine des sports  
Ouverte en Juillet & Août  
+ le week-end en juin  
Toboggans aquatiques.  
05 53 81 37 61  
Fermée le lundi.



### Mussidan



Place de la République  
Ouverte en Juillet & Août.  
05 53 81 01 78  
Fermée le jeudi.



### Villamblard



60, route de Périgueux  
Ouverte en Juillet & Août.  
05 53 82 02 46  
Fermée le mardi.



Parcours « découverte » destinés à la pratique de la pêche pour les personnes débutantes.

Montpon-Ménéstérol : Base de loisirs de Chandos



Parcours « famille » pour les personnes désirant pratiquer en famille, une pêche détente et récréative de qualité.

Montpon-Ménéstérol : Base de loisirs de Chandos

Neuic : Base de loisirs



Parcours « passion » destinés aux pêcheurs confirmés sur des pêches spécialisées.

Montpon-Ménéstérol : Base de loisirs de Chandos

Autour de Mussidan-Neuic : parcours de 17 km de Saint Martin l'Astier à Douzillac

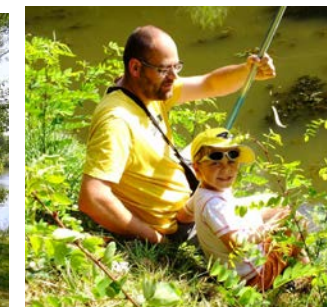

**SAINT-ASTIER**  
**LES SINGULIERS**

Louis FESTA et Cerise GICQUEL <sup>J3</sup>  
 Restaurant Les Singuliers  
 6, rue Montaigne  
 24110 SAINT-ASTIER  
**05 53 45 72 07**  
 contact@restaurantlessinguliers.fr  
 www.restaurantlessinguliers.fr



Cette adresse au cœur de la ville est la promesse d'une expérience gastronomique de haute volée. Les créations de Louis Festa, jeune chef talentueux, mettent à l'honneur les produits locaux de saison avec finesse et originalité. Ici il suffit de choisir le nombre de plats que vous souhaitez déguster et ensuite de laisser vos yeux et vos papilles s'émerveiller au fil du repas surprise.

**Ouvert toute l'année :**

Mercredi/samedi, midi et soir

**Descriptif :** Cuisine moderne.

Menu surprise, 1 salle.

**Exemples de plats :**

- Truite de l'aquaponie de Saint Astier, écume champignons de Chancelade et huile de noix du Moulin de la Veysrière
- Plat signature du chef : Lentilles vertes de la ferme Sainbiose en 3 textures
- Bœuf de la ferme Malledent au barbecue japonais, céleri des jardins de chantérac, jus au vin rouge



- Des assiettes uniques et créatives, élaborées au gré des arrivages et des inspirations du chef  
 - Une démarche responsable en faveur des circuits courts

**\* hors week-end & jours fériés**

| Menu du midi * | Menus du soir | Capacité    |
|----------------|---------------|-------------|
| 40 / 60 / 80 € | 60 / 80 €     | 30 couverts |

**SAINT-ASTIER**  
**LA TABLE DU MARCHÉ**

Patrick et Sandrine BERRIEIX <sup>J3</sup>  
 Restaurant La Table du Marché  
 26, place de la République  
 24110 SAINT-ASTIER



Situé au cœur de la ville, face à la halle, le restaurant La Table du Marché vous accueille toute l'année. Le chef et son épouse vous proposent une cuisine bistro-bonomique et créative, faite maison, avec des produits locaux. La carte change tous les mois. Une formule du midi vous est proposée du lundi au vendredi.

**Ouvert à l'année :**

Le midi : tous les jours

Le soir : lundi, mardi, vendredi, samedi

**Descriptif :** 1 salle, 1 terrasse

**Exemples de plats :**

- Ris de veau (spécialité du chef)
- Souris d'agneau au jus corsé
- Cœuf à 64° à la Trappe d'Echourgnac et à la bière triple des 2 Ours
- Demi-pigeonneau farci à la truffe du Périgord



- La décoration soignée  
 - L'efficacité du service



titres restaurant format carte

**\* hors week-end & jours fériés**

| Formule du midi * | Menus       | Carte               | Capacité                   |
|-------------------|-------------|---------------------|----------------------------|
| 16,50 €           | 30 € à 35 € | A partir de 13,50 € | 42 (salle) / 35 (terrasse) |

**SAINT-AQUILIN**  
**LE SAINT-AQUILIN**

Gauthier BEELS et Eric FURGEROT <sup>J2</sup>  
 Restaurant Le Saint-Aquilin  
 Le bourg - 875 rue de la République  
 24110 SAINT-AQUILIN  
**05 53 07 00 03**  
 le.saint.aquilin@orange.fr



Au cœur du village, ce restaurant-bar a été repris par Eric et Gauthier. Fervents défenseurs de l'agriculture biologique et des produits locaux de qualité, ils proposent une cuisine bistro-bonomique savoureuse, renouvelée au quotidien et au fil des saisons.

**Ouvert toute l'année :**

Le midi : du mardi au dimanche

Le soir : vendredi, samedi

**Descriptif :** 1 salle

**Exemples de plats :**

- Thon rouge façon tataki pickles de concombre et roquette
- Carré de porcelet rôti, jus à la cardamome, mousseline de bleu d'Artois et topinambours glacés
- Poire pochée aux épices, emulsion amande et glace spéculoos



- La formule du midi très complète, avec soupe, entrée, plat, dessert  
 - Le choix de vins au verre.

**\* hors week-end et jours fériés**

| Formule du midi * | Menus (week-end) | Ardoise (week-end) | Capacité |
|-------------------|------------------|--------------------|----------|
| 18 €              | 35 €             | A partir de 12€    | 32       |

**SAINT-ASTIER**  
**AUX DELICES DES MARRONNIERS**

Anaïs et Cyril GUICHARD <sup>J3</sup>  
 Restaurant Aux Délices des Marronniers  
 7, place de la République  
 24110 SAINT-ASTIER  
**05 53 53 35 70**  
 auxdelicesdesmarronniers@orange.fr  
 www.auxdelicesdesmarronniers.fr



Au cœur de la ville, face à la halle, ce restaurant traditionnel propose une cuisine française familiale, élaborée à partir de produits frais. Cyril, aux fourneaux, compose une carte variée et invente un nouveau menu chaque jour.

**Ouvert toute l'année :**

- Le midi : du mardi au samedi  
 - Le soir : mardi, mercredi, vendredi et samedi

**Descriptif :** Repas familiaux, repas ouvriers.  
 2 salles et 1 terrasse.

**Exemples de plats :**

- Côte de bœuf
- Brochette de magret de canard
- Copieuses salades composées
- Poisson du moment



- Le menu du jour et les actualités annoncés sur la page facebook.  
 - Les suggestions à l'ardoise (vins et plats).



titres restaurant format chèque ou carte

| Formule midi | Formule soir | Menu    | Menu enfant | Capacité                         |
|--------------|--------------|---------|-------------|----------------------------------|
| 12,50 à 16 € | 20,90 €      | 28,50 € | 11,50 €     | 36 / 32 (salles) - 30 (terrasse) |

**ANNESSE & BEAULIEU**  
**LE CHATEAU DE LALANDE**

Catherine et Yves STAEBELL <sup>J3</sup>  
 Restaurant du Château de Lalande  
 Hôtel & Restaurant  
 57, route de Saint-Astier  
 24430 ANNESSE & BEAULIEU  
**05 53 54 52 30**  
 reservation@chateau-lalande-perigord.com  
 www.chateau-lalande-perigord.com



A 5 km de St Astier, cet élégant château au confort feutré vous accueille dans une ambiance raffinée et détendue ou en terrasse au cœur du parc à la belle saison. Le chef propose une cuisine inventive et généreuse, élaborée à partir des produits du terroir.

**Ouvert :** Avril à octobre sur réservation

**Descriptif :** 1 salle + 1 grande terrasse

couverte (en saison) + 1 salle privative.

**Exemples de plats :**

- Pastrami de canard du Périgord préparé par nos soins. Déclinaison de carottes de potager en pickles, croustillant à l'orange et chutney noix agrumes
- Filet d'esturgeon de Dordogne, fricassée de champignons, châtaignes et panais sur un crémeux à la châtaigne, huile parfumée à la truffe.
- Ganache moelleuse au chocolat grand cru Guayaquil, Crème au Moka d'Ethiopie



- L'agréable terrasse au cœur du parc.  
 - Le cadre élégant et raffiné



| Menus | Menu enfant      | Capacité                         |
|-------|------------------|----------------------------------|
| 56 €  | à partir de 20 € | 45 / 30 (salles) - 50 (terrasse) |

**ANNESSE & BEAULIEU**  
**LA TABLE ALSACIENNE 24**

Catherine et Yves STAEBELL <sup>J3</sup>  
 Winstub en Périgord  
 Château de Lalande  
 57, route de Saint-Astier  
 24430 ANNESSE-ET-BEAULIEU  
**07 83 89 33 98**  
 latablealsacienne24@gmail.com  
 www.latablealsacienne24.com



Ce restaurant éphémère de l'hiver, installé dans l'ancien chai du château, propose des spécialités alsaciennes traditionnelles authentiques, dans une ambiance décontractée, conviviale et chaleureuse, typique des Winstub (bars-restaurants à vin traditionnels spécifiques de l'Alsace).

Des recettes typiques élaborées par un chef d'origine alsacienne.

Et oui car il n'y a pas que la choucroute !

**Ouvert :** du 08/11/2024 au 16/03/2025

Le midi : samedi et dimanche

Le soir : jeudi, vendredi, samedi

**Descriptif :** Cuisine bistro-bonomique alsacienne

2 salles. Vente à emporter.

**Exemples de plats :**

- Baeckehoffe (à commander 48h à l'avance)
- Schneckle au Munster
- Levertknepple façon grand-mère
- Quetsches au Pinot noir et Bibeleskaes



- Des saveurs typiques et authentiques concoctées par le chef alsacien  
 - Les plats à emporter (sur commande)



| Entrées à la carte | Plats à la carte    | Capacité    |
|--------------------|---------------------|-------------|
| à partir de 12 €   | à partir de 19,50 € | 30 couverts |

**GRIGNOLS**  
**L'AUBERGE DU VERN**

Linda DROSS <sup>J4</sup>  
 Restaurant L'Auberge du Vern  
 28 Place de la Halle  
 24110 GRIGNOLS



**05 53 09 10 23**  
 aubergeduvern@orange.fr

L'auberge propose une restauration rapide, élaborée à partir de produits frais et locaux. Ici tout est fait maison et les assiettes sont généreuses : burgers, pizzas, flammekueches, salades, grillades... L'hiver, des plats traditionnels de saison sont proposés à l'ardoise le week-end.

Des animations sont organisées régulièrement, telles que le défi burger géant !

**Ouvert toute l'année :**

Le midi : uniquement sur réservation

Le soir : mardi à dimanche excepté jeudi.

**Descriptif :** Restauration rapide et cuisine traditionnelle

1 salle, 1 terrasse, 1 salle dans le bar

Vente à emporter

Repas de groupes (6 à 50 pers.)

**Exemples de plats :**

- Flammekueche à la Trappe d'Echourgnac
- Côte de bœuf, frites, salade
- Burger spicy



- Les plats traditionnels en hiver : choucroute, blanquette...  
 - La retransmission des matches sur écran géant dans le bar.



titres restaurant format carte

| Pizzas & flammes | Burgers         | Capacité  |
|------------------|-----------------|---|
| A partir de 7 €  | A partir de 7 € | 50 couverts en salle<br>50 couverts en terrasse |





### DOUILLAC LA DOUZIEME HEURE

Yannick et Clara ARRIETA H4  
La Douzième Heure  
8, rue du 8 Mai 1945  
24190 DOUILLAC  
**09 50 80 94 62**  
[www.la-douzieme-heure-restaurant.fr](http://www.la-douzieme-heure-restaurant.fr)  
[@hotmail.com](https://www.facebook.com/la-douzieme-heure-restaurant)



La Douzième Heure vous propose une carte de plats raffinés valorisant les circuits courts. C'est une cuisine contemporaine mais sans prétention avec des saveurs marquées et des touches d'originalité. Installez-vous en salle ou sur la terrasse en face de l'église du village, un cadre bucolique pour apprécier la finesse des plats, qui changent au fil des saisons.

**Ouvert toute l'année :**  
Réservation conseillée.  
**Descriptif :** Bar à tapas  
2 salles au rdç (30 /10 couverts)  
1 terrasse en saison (20 couverts)  
**Exemples de plats :**  
- Paleron de bœuf braisé, pressé de pommes de terre, raifort et coques  
- Côte de cochon au mélilot  
- Gâteau aux noix, gelée au vin de noix et glace au miel de Javerzac

les +  
- Cuisine raffinée concoctée avec des produits frais locaux  
- Bar à tapas autour d'une planche à partager

tendus en laisse  
Wi-Fi  
CB  
ANCV

| Formule du midi* | Carte            | Menu             | Menu enfant | Capacité                        |
|------------------|------------------|------------------|-------------|---------------------------------|
| 17 €             | à partir de 20 € | à partir de 32 € | 13 €        | 30 + 10 (salle) + 20 (terrasse) |

\* hors week-end

### NEUVIC SUR L'ISLE LE CILAOIS

Maëlle LE TALLEC et Abel DUPUIS I4  
Restaurant Le Cilaos  
15-17, avenue de Planèze  
24190 NEUVIC  
**05 53 81 11 64**  
[leclaois24@gmail.com](mailto:leclaois24@gmail.com)



Sur les rives de l'Isle, dans un cadre chaleureux et atypique, le Cilaos vous propose une cuisine évolutive respectant la saisonnalité des produits avec un approvisionnement local. Venez découvrir la formule déjeuner, au goût de tous, dans un cadre bucolique. Le soir, réservez-vous un moment d'exception dans une ambiance accueillante et élégante.

**Ouvert toute l'année, réservation conseillée :**  
Avril à octobre : du mardi au samedi  
Janvier à mars et Novembre à décembre : du mercredi au samedi  
**Descriptif :** 1 salle et 1 terrasse à l'étage.  
Repas d'entreprises, mariages...  
Proposition d'un service traiteur.  
**Exemples de plats :**  
- Filet de rouget au beurre blanc, purée de carotte au cumbava, gnocchi et jeunes pousses d'épinard  
- Paris-Brest revisité au chocolat au lait, cœur praliné et noix du Périgord

les +  
- La vue panoramique sur la rivière Isle  
- Une cuisine raffinée de saison

tendus en laisse  
Wi-Fi  
CB  
ANCV

| Formule midi hors week-end | Carte            | Menu         | Menu enfant | Capacité                       |
|----------------------------|------------------|--------------|-------------|--------------------------------|
| 15,50 € à 19,50 €          | à partir de 12 € | 25,50 à 46 € | 12 €        | 40 (salle) 40 (terrasse d'été) |

### NEUVIC SUR L'ISLE LE KAYOLA

Yannick & Sylvie I4  
Restaurant Le Kayola  
18, route de St-Astier  
24190 NEUVIC SUR L'ISLE  
**05 53 81 26 08**  
[lekayola24@gmail.com](mailto:lekayola24@gmail.com)



Situé à Planèze, le Kayola vous accueille dans un lieu convivial et chaleureux. Cuisine de terroir et à la plancha, sur place ou à emporter. Organisation de vos événements : repas de groupes, anniversaires (gâteau pâtisseries fait maison). Venez découvrir nos saveurs d'ici et d'ailleurs !

**Ouvert toute l'année :**  
Midi : tous les jours sauf mercredi.  
Soir : jeudi, vendredi et samedi, réservation conseillée.  
**Descriptif :** 2 salles climatisées, 1 terrasse extérieure. Parking privé.  
**Exemples de plats :**  
- Apéritif maison « le kayomiel »  
- Crevettes et calamars grillés à la plancha  
- Gambas flambées  
- Foie gras et pâtisserie maison

les +  
- Cuisine du terroir de qualité, faite maison.  
- Accueil chaleureux

tendus en laisse  
Wi-Fi  
CB  
ANCV  
Ticket Restaurant  
Déjeuner d'été  
Petit Futé

titres restaurant format chéquier et carte

| Formule du midi* | Menu à la carte | Menu enfant | Capacité                                     |
|------------------|-----------------|-------------|--|
| 16,50 €          | env. 23 €       | 8 € / 10 €  | 40 (salle) + 30 (salle) + 30 (terrasse ext.) |

\* hors week-end et jours fériés

### NEUVIC SUR L'ISLE LA POMME DORÉE

Pascal et Véronique I4  
Restaurant La Pomme Dorée  
11, Place de l'Eglise  
24190 NEUVIC SUR L'ISLE  
**05 53 80 60 34**  
[www.restaurant-Neuvic.fr](http://www.restaurant-Neuvic.fr)



Au cœur du village derrière l'église, l'équipe de la Pomme Dorée vous réserve un accueil chaleureux et convivial dans un cadre rustique, avec service en terrasse et bar l'été. Cuisine traditionnelle, pizzas et plats à emporter.

**Ouvert toute l'année :**  
Midi : tous les jours sauf mercredi.  
Soir : du jeudi au dimanche.  
Réservation conseillée par téléphone.  
Congés : octobre (nous consulter)  
**Descriptif :** 1 salle au rez de chaussée, terrasse d'été et véranda d'hiver et d'été.  
**Exemples de plats :**  
- Pizza, grillade, entrecôte  
- Grandes assiettes complètes  
- Copieuses salades diverses  
- Tarte tatin maison  
- Brioches perdues

les +  
- La situation privilégiée au cœur du bourg.  
- Pizzas et plats à emporter (salades, burger maison, frites...).

tendus en laisse  
Wi-Fi  
CB  
ANCV  
Ticket Restaurant  
Déjeuner d'été  
Petit Futé

titres restaurant format chéquier et carte

| Formule du midi* | Ardoise          | Menu enfant | Capacité                                |
|------------------|------------------|-------------|---|
| 15 €             | à partir de 13 € | 9 €         | 20 (salle) / 20 (véranda) 20 (terrasse) |

\* hors week-end et jours fériés

### NEUVIC LE DOMAINE - CAVIAR DE NEUVIC

Caviar de Neuvic I4  
430 Route de la Veyssière  
24190 NEUVIC  
**05 53 80 89 57**  
<https://visites.caviar-de-neuvic.com>  
[visites@caviardeneuvic.com](mailto:visites@caviardeneuvic.com)



Prolongez votre expérience caviar avec le repas du producteur ! Autour d'un repas, venez goûter à l'excellence. Des recettes réalisées sur mesure au domaine par notre chef afin d'apprécier le meilleur de nos produits.

**Ouvert toute l'année :**  
Ouvert du mardi au samedi, uniquement le midi. Sur réservation  
**Descriptif :** 1 salle au rdç, terrasse  
**Exemples de plats :**  
- Soupe d'esturgeon accompagnée de sa rouille et de ses croûtons maison  
- Crème d'amandes, tranche de pavé d'esturgeon fumé et sa mouillette de beurre de caviar  
- Pavé d'esturgeon et son écrasé de pommes de terre surmonté de sa quenelle de caviar

les +  
- la fraîcheur des produits en circuit court du producteur au consommateur  
- la possibilité d'acheter un panier pique-nique composé de produits de l'épicerie Caviar de Neuvic

tendus en laisse  
Wi-Fi  
CB  
ANCV

| Menu unique  | Menu enfant - 12 ans | Panier pique-nique à emporter | Capacité                       |
|--|----------------------|-------------------------------|--------------------------------|
| Entrée + plat ou Plat + dessert : 25 €<br>Entrée + plat + dessert : 30 € | 13 €                 | 16 €/pers.                    | 50 en salle 80 debout (buffet) |



### NEUVIC SUR L'ISLE LE SNACK BAR DU CAMPING

Camping Le Plein Air Neuvicois I4  
3 Plaine des Sports  
24190 NEUVIC  
**05 53 81 50 77**  
[pleinaireneuvic@gmail.com](mailto:pleinaireneuvic@gmail.com)  
[www.campingneuvicdordogne.com](http://www.campingneuvicdordogne.com)



En terrasse avec vue sur la rivière Isle, le Snack du Camping Le Plein Air Neuvicois vous propose une carte de restauration rapide avec entre autres quelques spécialités du Nord. Vous pourrez aussi tout simplement profiter du bar dans un cadre paisible. Jeux pour enfants, terrain de pétanque et salle intérieure de jeux disposant d'un Baby-foot et d'une table d'air hockey.

**Ouvert du 1<sup>er</sup> avril au 30 septembre :**  
Avril, mai, juin et sept : soir uniquement et sur réservation. Fermé le mardi.  
Juillet-août : midi et soir, sur réservation. Fermé lundi midi, mardi soir et samedi midi.  
**Descriptif :** 1 salle en terrasse.  
Plat sur place ou à emporter.

les +  
- la terrasse ensoleillée avec vue sur la rivière Isle  
- les nombreuses activités pour les enfants

tendus en laisse  
Wi-Fi  
CB  
ANCV

| Menu en snacking | Menu en assiette | Capacité       |
|------------------|------------------|----------------|
| à partir de 8 €  | à partir de 10 € | 50 en terrasse |

### NEUVIC SUR L'ISLE L'EXTRA

Xavier & Laurent I4  
Restaurant L'Extra  
7, Place de l'église  
24190 NEUVIC  
**05 53 80 67 49**  
[lextraneuvic@gmail.com](mailto:lextraneuvic@gmail.com)  
[www.lextraneuvic.fr](http://www.lextraneuvic.fr)



Sur place ou à emporter, régaliez-vous avec nos salades et burgers que nous préparons sous vos yeux ! Légumes frais et préparés tous les jours, livraison quotidienne de pains hamburgers artisanaux, glaces artisanales : un maximum de produits frais et locaux pour un maximum de saveurs ! Click&Collect et carte disponible sur [www.lextraneuvic.fr](http://www.lextraneuvic.fr).

**Ouvert tous les jours, toute l'année :**  
sauf les 24, 25 et 31 décembre.  
**Descriptif :** Restauration rapide.  
Sur place ou à emporter.  
1 terrasse, 1 jardin, 1 salle.  
**Exemples de plats :**  
Salade composée, burgers, wraps, glaces artisanales, milkshakes maison.

les +  
- L'ouverture en continu du matin au soir 7j/7.  
- Les produits frais et locaux servis par une équipe chaleureuse et dynamique.

tendus en laisse  
Wi-Fi  
CB  
ANCV  
Ticket Restaurant  
Déjeuner d'été  
Petit Futé

titres restaurant format chéquier et carte

| A la carte      | Menus           | Menu enfant | Capacité                               |
|-----------------|-----------------|-------------|--|
| à partir de 4 € | à partir de 5 € | 6,50 €      | 25 (salle) / 30 (terrasse) 30 (jardin) |

**ST VINCENT DE CONNEZAC**  
**AU BON ACCUEIL**

Aurore MAGNE H3  
 Restaurant Au Bon Accueil  
 54 rue Grand'Rue  
 24190 SAINT VINCENT DE CONNEZAC  
**05 53 91 82 17**  
[le.bonaccueil@orange.fr](mailto:le.bonaccueil@orange.fr)  
[www.aubonaccueil-svc.fr](http://www.aubonaccueil-svc.fr)



Situé sur la route Mussidan; Ribérac; le restaurant Le Bon Accueil est juste à l'entrée du village de Saint-Vincent-de-Connezac. Nous vous accueillons dans un cadre charmant et rustique. Cuisine traditionnelle en fonction des saisons et des produits locaux. Nous vous proposons des plats à emporter.

**Ouvert toute l'année :**

Juillet - août : le midi tous les jours,  
 Soir : vendredi et samedi.  
 Septembre à juin : le midi tous les jours  
 (sauf mercredi et samedi),  
 Soir : samedi.  
**Descriptif :** 1 salle, 1 terrasse. Bar tabac,  
 jeux de grattage et loto, babyfoot.

**Exemples de plats :**

- Escalope de foie gras à la crème de mûre  
 - Magret grillé rossini flambé au pineau

**\* hors week-end et jours fériés**

| Formule du midi* | Menus   | Menu enfant | Capacité        |
|------------------|---|-------------|-----------------|
| 17 €             | Menu à partir de 28 €<br>Formule à partir de 14 € | 10 €        | 55 (jusqu'à 80) |



- La grande capacité de la salle de restaurant.  
 - Les menus composés de produits issus de la région.



titres restaurant format carte

**SOURZAC**  
**L'ASSIETTE TROGLODYTE**

Jean-Jacques GUITTET H5  
 Restaurant L'Assiette Troglodyte  
 Place de l'église - 2370 avenue Simone Veil  
 24400 SOURZAC  
**05 53 82 45 23**  
[l.assiette.troglodyte@outlook.fr](mailto:l.assiette.troglodyte@outlook.fr)  
[www.l-assiette-troglodyte-restaurant-sourzac.eatbu.com](http://www.l-assiette-troglodyte-restaurant-sourzac.eatbu.com)



Dans un cadre atypique, le bar restaurant vous accueille dans une bâtisse troglodytique bordée d'une fontaine pétrifiante et d'une grande terrasse face à l'église. Le chef vous propose une cuisine traditionnelle : poisson, viandes, cuisine au grill.

**Ouvert toute l'année :** Janvier à mai et octobre à décembre : du jeudi soir au dimanche midi.  
 Juin à septembre : tous les jours midi et soir sauf mardi et mercredi.

Ouvert points, veilles et jours fériés

**Descriptif :**

2 salles climatisées à l'étage (40 + 20 couverts)  
 1 salle au rdc (20 couverts)  
 1 terrasse en saison (60 couverts)

**Exemples de plats :**

-viandes et poissons cuits au feu de bois



-les plats faits maison.  
 -le cadre original au creux du rocher.



titres restaurant format chéquier et carte (sauf ANCV)

| Carte            | Menus            | Menu enfant |
|------------------|------------------|-------------|
| A partir de 10 € | A partir de 15 € | 10 € / 12 € |

**SOURZAC**  
**LE RELAIS DE GABILLOU**

Jérôme GAUDRÉ H5  
 Restaurant Le Relais de Gabillou  
 222 avenue Simone Veil  
 Lieu-dit "Gabillou"  
 24400 SOURZAC  
**05 53 81 01 42**  
[jerome.gaudre@orange.fr](mailto:jerome.gaudre@orange.fr)  
<https://relaisdegabillou.metro.rest>



Jérôme vous accueille et vous propose une cuisine « fait maison », une ardoise du jour qui change chaque midi et une sélection de menu avec des produits variés et frais.

**Ouvert toute l'année :**

du 01/01 au 31/03 et 01/09 au 31/12 : midi : du mercredi au dimanche soir : vendredi et samedi  
 du 01/04 au 31/08 : midi : du mardi au dimanche soir : vendredi et samedi

**Descriptif :** 1 grande salle avec cheminée, 1 terrasse ombragée, 2 parkings.

**Exemples de plats :**

- Profiteroles d'escargots  
 - Burger terroir  
 - Terrine de campagne  
 - Moelleux chocolat - noix

**\* hors dimanche et jours fériés.**

| Ardoise du jour*    | Menus          | Menu enfant | Capacité                   |
|---------------------|----------------|-------------|----------------------------|
| à partir de 13,50 € | de 18 € à 32 € | 12 €        | 24 (salle) + 25 (terrasse) |



- L'agréable cheminée en hiver et la terrasse ombragée en été.  
 - Menu burger sur place et à emporter chaque vendredi soir.



titres restaurant format carte

**ST JEAN D'ESTISSAC**  
**CHEZ BONNEBOUCHE**

M-Hélène & Raphaël CHEVALLEREAU H5  
 Restaurant Chez Bonnebouche  
 3326 route de Neuvic  
 Les Aurnaux  
 24140 ST JEAN D'ESTISSAC  
**05 53 80 48 59**  
**06 87 48 15 22**



Dans sa cuisine où l'on peut le voir à l'œuvre, Raphaël vous concocte une cuisine inventive à base de produits frais associés à une touche de saveurs venues d'ailleurs. Marie-Hélène vous accueille avec le sourire dans un cadre chaleureux dans une salle joliment décorée ou sur la terrasse ornée d'un four à pain. Réservation obligatoire.

**Ouvert toute l'année :** du mercredi au samedi midi et soir et dimanche midi

**Fermeture annuelle :** nous consulter

**Descriptif :**

1 salle intérieure et une terrasse d'été ombragée et fleurie. La carte change chaque semaine.

**Exemples de plats :**

- Chèvre de Grignols et son tartare de légumes  
 - Magret de canard, miel, gingembre  
 - Nougat glacé orange, grand-marnier

**\* Hors week-end et jours fériés. En été, fermé le mardi et le dimanche soir.**

| Formule du midi* | Menus | Menu enfant | Capacité                     |
|------------------|-------|-------------|------------------------------|
| 18,50 €          | 38 €  | 12 €        | 20 en salle + 25 en terrasse |



- Des produits frais avec une carte différente chaque semaine.  
 - Le charme de la bâtisse et de sa terrasse fleurie.

**MUSSIDAN**  
**PAUSE & VOUS**

Patrice et Véronique HERVE G5  
 Restaurant Pause & Vous  
 1 rue Raymond Villechanoux  
 24400 MUSSIDAN  
**09 86 45 42 71**  
[ciet.veronique@bbox.fr](mailto:ciet.veronique@bbox.fr)



Situé face à la gare de Mussidan, Pause & Vous a été entièrement rénové avec une décoration de style industrielle pour vous accueillir dans un cadre chaleureux. Toute l'équipe vous invite à découvrir leur cuisine inventive et travaillée à base de produits frais.

**Ouvert toute l'année :**

Du mardi au jeudi de 8h à 16h et le vendredi et samedi de 8h à 16h et de 18h à 22h

**Descriptif :** Une salle climatisée, 2 terrasses couvertes, Café. Repas de groupes et familiaux. Chèque cadeau disponible.

**Exemples de plats :**

- Planche périgourdine  
 - Burger du moment  
 - Foie gras maison  
 - Marmite du pêcheur  
 - Desserts maison

**\* Hors week-end et jours fériés.**

| Formule du midi*    | Menu enfant | Capacité                    |
|---------------------|-------------|-----------------------------|
| à partir de 16,50 € | 8.80 €      | 40 (salle) + 50 (terrasses) |



- Cuisine élaborée entièrement à partir de produits frais  
 - Terrasse chauffée en hiver



titres restaurant format carte

**SAINT MEDARD DE MUSSIDAN**  
**LA PIERRE**

Cédric LAPIERRE G5  
 Restaurant La Pierre  
 7 rue Henri Feytou  
 24400 SAINT-MEDARD-DE-MUSSIDAN  
**05 53 82 58 96**  
[lapierre.cedric@sfr.fr](mailto:lapierre.cedric@sfr.fr)



Cédric vous accueille et vous propose une cuisine locale 100% maison avec des produits frais de saison. Réservation conseillée.

**Ouvert toute l'année :**

Le midi du lundi au vendredi  
 Bar ouvert dès 9h

**Descriptif :** Une grande salle intérieure avec une terrasse extérieure. Repas de groupes sur demande. Proposition d'un service traiteur.

**Exemples de plats :**

- Pain perdu au foie gras, pomme, poire et caramel d'orange au cidre  
 - Entrecôte / Magret  
 - Comme un fraiser, crème montée chocolat blanc et moutarde à l'ancienne



- Cuisine variée et locale  
 - Possibilité d'hébergement sur place



| Formule du midi     | Carte            | Menu enfant | Capacité                   |
|---------------------|------------------|-------------|----------------------------|
| à partir de 16,50 € | à partir de 18 € | 11 €        | 45 (salle) + 30 (terrasse) |

**MUSSIDAN**  
**LE JARDIN DES THÉS**

Ingrid ROTHFUSS G5  
 Le Jardin des Thés  
 9, place de la Liberté  
 24400 MUSSIDAN  
**05 53 80 08 21**  
[jardin-des-thes009@orange.fr](mailto:jardin-des-thes009@orange.fr)

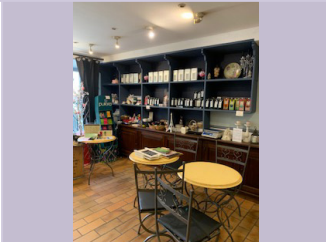

Situé à côté de la halle au cœur de Mussidan, sur le trajet de la Vélo Route Voie Verte et du chemin de St Jacques de Compostelle, faites une escale au Jardin des Thés qui vous propose un service continu de 9h30 à 18h30. Vous y découvrirez les Spécialités maison (Salades composées, Pâtes Fraîches, Galettes garnies, crêpes...) ainsi qu'une large sélection de Glaces et de Thés à déguster dans le cadre intimiste du Salon de Thés ou en Terrasse. A tester : le Chocolat à l'ancienne !!! Réservations conseillées.

**Ouvert toute l'année :**

Tous les jours sauf le dimanche et lundi

**Descriptif :** 1 Salle climatisée. Terrasse. Vins de la Région.  
 Vente d'accessoires et de thés/tisanes.

**Exemples de plats :**

- Crêpes et galettes garnies  
 - Salade composée  
 - Pâtes fraîches



- Service continu de 9h30 à 18h30  
 - Salle climatisée  
 - Terrasse ensoleillée



| La Carte        | Capacité                          |
|-----------------|-----------------------------------|
| A partir de 7 € | 20 (hiver) / 30 (terrasse en été) |

**CAMPSEGRET**  
**LA LIBERTIE**

Christina & Johan ÖSTERLUND J7  
 Restaurant La Libertie  
 2090, route des deux meuniers  
 Lieu-dit La Libertie  
 24140 CAMPSEGRET  
**05 53 61 66 45 / 06 85 07 06 55**  
[info@lalibertie.com](mailto:info@lalibertie.com)  
<https://lalibertie.com/fr>



Ce restaurant en pleine campagne est situé à Campsegret, petit village entre Villambard et Bergerac, dans une charmante bâtisse tout en pierre dont les origines remontent au début du XIX<sup>e</sup> siècle. Nous vous invitons à découvrir une cuisine gastronomique française, moderne et créative influencée par une touche Scandinave, à base de produits locaux de saison.

**Ouvert toute l'année :**

Du mercredi au samedi soir  
 Dimanche midi (de mi-septembre à mi-juin)  
 Dimanche soir (de mi-juin à mi-septembre)  
**Descriptif :** Une salle intérieure climatisée. Terrasse avec jardin et parc.  
 Parking privé

**Exemples de plats :**

Foie gras maison / Caviar "Löjrom" de l'extrême nord de la mer Baltique  
 Poisson selon l'arrivage / Tourmedas blonde d'Aquitaine / Saumon Gravlax  
 Soufflé du moment / Menu Vegan



- Cuisine raffinée et inventive  
 - Possibilité d'hébergement sur place



| A la carte       | Menu             | Menu enfant                                | Capacité   |
|------------------|------------------|--|------------|
| à partir de 11 € | à partir de 45 € | 9€ - 15 €<br>Plat à la carte à moitié prix | 30 (salle) |

**MONTPON-MÉNESTÉROL**  
Ô PETIT GAVROCHE

Adeline et Julien **D5**  
Restaurant Ô Petit Gavroche  
10 Rue Foch  
24700 MONTPON-MENESTEROL  
**05 53 80 04 01**



Adeline et Julien sont heureux de vous accueillir dans un cadre convivial pour y déguster une cuisine traditionnelle revisitée. L'ambiance est chaleureuse grâce à la salle, joliment décorée avec pierres apparentes, et la grande cheminée. Réservation conseillée.

**Ouvert toute l'année.**

Du jeudi au lundi midi ainsi que jeudi soir, vendredi soir et samedi soir.

**Descriptif :** Repas en couple et familiaux. 1 salle avec une grande cheminée.

**Exemples de plats :**

- Saumon Gravlax
- Profiteroles fait maison
- Ris de veau



- La situation en centre-ville.
- Le cadre intimiste de la salle (cheminée et tables espacées).

**\* Hors week-end et jours fériés.**

| Formule du midi* | Entrées à la carte | Plats à la carte | Menu enfant | Capacité         |
|------------------|--------------------|------------------|-------------|------------------|
| 18 €             | à partir de 8 €    | à partir de 15 € | 14 €        | 28 à 32 couverts |

**MONTPON-MENESTEROL**  
L'ÉCLADE

Marie et Matthieu PARIÉS **D5**  
17 rue Paul Emile Victor  
24700 MONTPON-MENESTEROL  
**05 53 80 28 64**



Marie et Matthieu vous réservent un accueil chaleureux et convivial dans leur restaurant au cadre contemporain et moderne. Ils vous invitent à déguster une cuisine fine et raffinée, une boutique traiteur avec des produits cuisinés vous est également proposée. Situé à 1 km du centre-ville, au cœur du village de Ménestérol, proche de l'église romane et à deux pas de la rivière.

**Ouvert toute l'année.**

Ouverture restaurant :

- Le midi du mardi au samedi
- Le soir du mercredi au samedi

Ouverture traiteur :

- Du mardi au samedi 9h30 - 16h

**Exemples de plats :**

- Terrine de boudin aux pommes et foie gras
- Ris de veau
- Souris d'agneau



- La belle terrasse extérieure
- La formule traiteur

**\* Hors week-end et jours fériés.**

| Formule du midi* | Menus        | Menu enfant | Capacité                   |
|------------------|--------------|-------------|----------------------------|
| 19 €             | 28 € et 36 € | 12 €        | 30 (salle) + 40 (terrasse) |

**EYGURANDE-GARDEDEUILH**  
LA PETITE DUCHE

Jérémie VANDERLEENEN **C4**  
et Mathilde GARCIA  
Restaurant La Petite Duche  
2498 Route de Royan  
24700 EYGURANDE-GARDEDEUILH  
**09 75 91 73 27**



Jérémie et Mathilde, nouveaux gérants du restaurant, vous invitent à découvrir leur cuisine dans un cadre agréable, lumineux et ouvert sur un très joli parc. Situé sur l'axe principal qui traverse le bourg d'Eygurande, La Petite Duche saura vous faire passer un agréable moment culinaire.

**Ouvert toute l'année :**

Du vendredi au mardi

**Descriptif :**

1 salle climatisée, 1 terrasse  
Bar

**Exemples de plats :**

- Enchaud périgourdin
- Abats : rognons, tripes, tête de veau ...



- Le choix du circuit court pour la cuisine
- Les grandes baies vitrées offrant une jolie vue sur le parc

**\* Hors week-end et jours fériés.**

| Formule du midi * | Menus                | Menu enfant | Capacité                   |
|-------------------|----------------------|-------------|----------------------------|
| 16 €              | 26 € et 34 € + carte | 12,50 €     | 35 (salle) + 20 (terrasse) |

**ÉCHOURGNAC**  
L'AUBERGE DE LA DOUBLE

Sylvie DAGASSAN **E3**  
Restaurant L'Auberge de la Double  
Le Bourg  
24418 ECHOURGNAC  
**05 53 80 06 65**  
auberge-de-la-double@orange.fr



L'Auberge de la Double propose une cuisine traditionnelle faite maison. Les préparations sont élaborées par Sylvie avec des produits frais, issus de productions locales riches par leur diversité. Entièrement rénovée, sa salle spacieuse et claire a su conserver son charme rustique, auquel sa clientèle locale est attachée. Une décoration harmonieuse lui donne un charme qui ne laisse pas le visiteur indifférent. Expositions d'artistes locaux.

**Ouvert toute l'année :**

Tous les midis, du dimanche au jeudi. Ouvert les samedis midi en juillet, août et septembre.

**réservez conseillée.****Descriptif :**

Repas d'affaires ou familiaux.

**Exemples de plats :**

- Foie gras mi-cuit maison ou gratiné au fromage de la Trappe
- Tournedos de canard
- Truite de Beaumont, esturgeon de Montpon
- Pâtisseries maison

**\* Hors week-end et jours fériés.**

| Formule du midi* | Menus semaine        | Menu dimanche        | Menu enfant | Capacité |
|------------------|----------------------|----------------------|-------------|----------|
| 17,50 €          | 26 € et 38 € + carte | 34 € et 38 € + carte | 10 €        | 70       |



- Sa localisation : proche de l'abbaye, de la ferme du Parcot et de la Jemaye
- Sa terrasse

**ST MARTIAL D'ARTENSET**  
L'ARTENSET DE BERAN ET JENN

Bar-Restaurant L'Artenset **D5**  
19 place du 8 mai 1945  
24700 ST MARTIAL D'ARTENSET  
**05 53 81 70 52**  
www.lartensetdeberanetjenn.fr



Situé à 3 kms de Montpon, sur l'axe principal de la RD6089, le restaurant l'Artenset vous propose une cuisine raffinée dans un cadre contemporain. La salle est lumineuse, très aérée où les tables sont bien espacées pour conserver un cadre intime.

**Ouvert toute l'année :**

- le midi : du lundi au dimanche
- midi et soir : samedi

Fermé le mercredi

**Descriptif :** Repas d'affaires ou familiaux.

2 salles et 1 terrasse.

**Exemples de plats :**

Formule buffet-plat-dessert et 1/4 vin le midi en semaine.

La carte change plusieurs fois dans l'année.

**\* hors week-end et jours fériés**

| Formule du midi * | Menus            | Menu enfant       | Capacité |
|-------------------|------------------|-------------------|----------|
| 17 €              | A partir de 30 € | De 4,50 à 13,50 € | 80 / 120 |



- La salle spacieuse et accueillante.
- La terrasse côté jardin l'été



titres restaurant format chéquier et carte

**ST MARTIAL D'ARTENSET**  
LE DUELLAS

Christophe et Mélanie LEBIGOT **E5**  
Restaurant Le Duellas  
Moulin du Duellas  
24700 ST MARTIAL D'ARTENSET  
**05 53 82 59 81**



Au fil de l'Isle, en face du Moulin, le restaurant Le Duellas vous accueille toute l'année pour vous servir des petits plats concoctés par Mélanie et servis par Christophe. Ces 2 chefs vous serviront une cuisine de proximité et de qualité dans la bonne humeur et la convivialité. Chaque mois verra la naissance d'une nouvelle carte pour éveiller vos papilles.

**Ouvert toute l'année :**

du jeudi au lundi

**Descriptif :**

Repas de groupes et familiaux.

1 salle et 1 terrasse d'été

**Exemples de plats :**

- Formule entrées - plat - dessert - café et 1/4 vin le midi en semaine
- Les incontournables et le menu à 26 €



- Une aire de jeux pour les enfants.
- Le service de glaces, crêpes et boissons tous les après-midi en juillet-août.

**\* Hors week-end et jours fériés.**

| Formule du midi * | Menus | Menu enfant | Capacité   |
|-------------------|-------|-------------|--|
| 17 €              | 26 €  | 10 €        | 40 (salle) + 50 (terrasse) + espace lounge détente |

**ST BARTHELEMY DE BELLEGARDE**  
LE BARTHOMÉ

Maryline BOURSIER, Dominique TRIGO **E4**  
Restaurant Le Barthomé  
Le Bourg  
24700  
ST BARTHELEMY DE BELLEGARDE  
**05 53 80 56 12**



Maryline & Dominique proposent une carte et des menus dont le contenu est renouvelé régulièrement et vous invitent à déguster leur « menu découverte », une cuisine fine et inventive. Le Barthomé est situé à 9 km au nord de Montpon.

**Ouvert toute l'année :** du mercredi au dimanche.

Fermé le samedi midi (sauf groupes sur réservation).

**Descriptif :** Repas d'affaires ou familiaux.

1 salle et 1 terrasse.

**Exemples de plats :**

- Blinis de tartare de thon et guacamole
- Samossa de foie gras et julienne de légumes
- Magret de canard sur fondue de légumes verts au pesto et gratin dauphinois de patate douce
- Bar mariné au gingembre et citronnelle, légumes et wakamé sautés
- Banoffee pie

**\* Hors dimanche et jours fériés**

Snacks midi et soir : à partir de 12,50 €

| Formule du midi * | Menu soir + dimanche midi | Menu enfant | Capacité |
|-------------------|---------------------------|-------------|----------|
| 16,50 €           | 31 €                      | 8,50 €      | 75       |



- La salle climatisée
- Le snack petit prix mais avec la qualité



titres restaurant format chéquier et carte

**MOULIN-NEUF**  
L'ÉCOLE DES GOURMANDS

Chrystelle et Axel **B5**  
Restaurant L'Ecole des Gourmands  
2 rue Jules Ferry  
24700 MOULIN-NEUF  
**06 15 68 03 32**  
ecoledesgourmands@gmail.com



L'histoire d'une école communale transformée en restaurant de village. L'école a accueilli pendant plus de 100 ans des générations d'enfants. Chrystelle et Axel ont décidé de redonner vie autrement à cette bâtisse de pierre et de style. Un restaurant simple et beau, baigné de lumière. Si vous aimez la restauration « familiale et traditionnelle », un lieu qui a une histoire et une âme, alors « L'Ecole des Gourmands » est fait pour vous !

**Ouvert toute l'année.** (réservation conseillée)

Du mardi au samedi. Fermé dimanche et lundi sauf pour les groupes à partir de 15 pers. Sur réservation.

**Descriptif :** Repas d'affaires ou familiaux.

1 salle, 1 terrasse couverte sous le préau, 1 terrasse dans la cour de l'école (en été).

**Exemples de plats :**

- Brochettes de bœuf et magret suspendus
- Côte de bœuf
- Planche à partager « La Cheffe », idéal pour vos apéros

**\* Hors week-end et jours fériés.**

| Formule du midi* | Menus                             | Menu enfant | Capacité  |
|------------------|-----------------------------------|-------------|---|
| 17,50 €          | 27,50 €<br>Carte à partir de 20 € | 12 €        | 30 (terrasse couverte)<br>50 (salle)<br>70 (terrasse d'été) |



- La cave à vins
- La cour d'école, idéal pour les enfants



titres restaurant format carte

**MONTPON-MENESTEROL**  
LA SALSA

Mélanie et Guillaume HOLIER D5  
Restaurant La Salsa  
6 Avenue Jean Moulin  
24700 MONTPON-MENESTEROL  
05 53 82 91 75



Le restaurant « La Salsa » vous propose un large choix de sandwichs et salades sur place et à emporter ainsi qu'une carte de grillades. Situé en centre-ville face à la passerelle donnant accès à la base de loisirs de Chandos et à la vélo route voie verte.

**Ouvert toute l'année.**

Du lundi au vendredi de 8h30 à 17h

**Descriptif :** 1 salle et 1 terrasse  
Climatisation**Exemples de plats :**

- Sandwich Américain / Panini
- Plat du jour
- Bavette à l'échalotte - frites
- ½ magret de canard - frites
- Glaces

**\* Hors week-end et jours fériés.**

| Formule du midi* | Menus         | Menu enfant | Capacité    |
|------------------|---------------|-------------|-------------|
| 15,90 €          | 9 € à 15,90 € | 6,90€       | 16 couverts |



- Toute la carte disponible de 11h à 14h30
- Sandwichs toute la journée



titres restaurant format chéquier et carte

**MONTPON-MÉNESTÉROL**  
MC DONALD'S

Mc Donald's D5  
94, avenue Georges Pompidou  
24700 MONTPON-MENESTEROL  
05 53 80 08 30



Commande en salle en autonomie à la borne interactive multilingue. Service à table. Animations diverses en fonction des saisons, aire de jeux, terrasse extérieure, ballons et surprises pour les enfants. Profitez du service Mc Drive directement depuis votre voiture. Découvrez le click & ready. Parking : utilisez les places spéciales devant le restaurant. Votre commande est prête quand vous arrivez ! Commande en ligne et promotions possibles via le site : www.mcdonalds.fr

**Ouvert toute l'année :**tous les jours de 10h30 à 23h  
du 1<sup>er</sup>/07 au 31/08 de 10h30 à minuit,  
les vendredis, samedis & dimanches**Descriptif :** 2 pistes pour le service au volant. 1 grande salle, 1 grande terrasse.  
Organisation d'anniversaires pour les enfants 7/7 jours, sur réservation.

| Menus           | Menu enfant<br>Happy Meal |
|-----------------|---------------------------|
| à partir de 5 € | à partir de 4 €           |



- Ouvert 7/7 jours.
- La commande à distance via un smartphone ou un ordinateur.



titres restaurant format chéquier ou carte

## Aires CAMPING-CAR

**ST LEON SUR L'ISLE** H3

► Aire de service camping-car  
Le bourg, av.de la République

(près de la maison des associations)  
Eau / Vidange : gratuit (coupure d'eau de déc. à mars).

Stationnement 3 emplacements - gratuit.

## ► Aire de stationnement - Près de la rivière

Stationnement 4 à 5 emplacements - gratuit.

**JAURE** I5

## ► Aire de stationnement

## Place du Tilleul

(parking de la salle polyvalente)

Stationnement gratuit.

Endroit très tranquille.

Restaurant sur place.

**GRIGNOLS** I5

► Aire de stationnement à Bruc  
en face de l'église

Ouverture printemps 2025

**NEUVIC** H3

► Aire de service camping-car  
23 Av. de Bordeaux

Aire de vidange et fourniture d'eau.

Tél. : 05 53 81 17 97

**SOURZAC** G5

► Aire de service & de stationnement  
Face à l'église

15 emplacements.

Ouvert du 01/04 au 31/10.

Vidange gratuite.

Stationnement gratuit.

**DOUVILLE** K6

## ► Aire de camping-car à Gaïa Ecolodge

Camping-car 1 nuit, 2 pers. :

24,90 € hors-saison et 29,90 € en saison  
(taxe de séjour en sus) avec électricité  
et accès aux installations du camping  
(piscine, wifi, ...)

Ouvert du 6/04 au 26/10.

Arrivée après 18h et départ avant 12h.

Tél. : 05 53 82 96 58

► Aire de camping-car au camping  
Lestaubière

Eau, vidange, électricité.

Accès aux installations du camping

(toilettes, piscine, wifi...)

Ouvert du 15/04 au 30/09.

Tél. : 05 53 82 98 15

Port. : 06 82 28 23 97

**ST MICHEL DE DOUBLE** F4

► Aire de camping-car devant la mairie,  
dans le bourg

Ouvert toute l'année.

Tél. : 05 53 81 70 62

**VILLAMBLARD** J5

► Aire de camping-car au camping  
Pontillou

électricité + accès aux services du

camping

Ouvert de fin mars à fin octobre

Tél. : 06 95 09 24 91



## Destination gourmande...

### Marchés hebdomadaires

Venez flâner le long des marchés typiques et animés en toutes saisons.  
Une balade au cœur des saveurs, où les senteurs se mêlent dans une ambiance chaleureuse et colorée !

#### Lundi

**VILLAMBLARD**, le matin, 10 exposants environ, marché alimentaire

#### Mardi

**NEUVIC**, le matin, 15 exposants en moyenne, sous la halle  
**EGLISE NEUVE D'ISSAC**, 16h - 19h, petit marché alimentaire

#### Mercredi

**MONTPON**, le matin, 80 exposants en moyenne, dans tout le centre ville

#### Jeudi

**SAINT ASTIER**, le matin, 150 exposants en moyenne, dans tout le centre ville

#### Vendredi

**EYRAUD-CREMPSE-MAURENS** et **ST LAURENT DES HOMMES**  
l'après-midi petit marché alimentaire

#### Samedi

**MUSSIDAN**, le matin, 40 exposants en moyenne, pl. de la Halle et rue Jean Jaurès.

**MONTPON**, le matin, petit marché de producteurs, pl. de la Mairie

**NEUVIC**, le matin, 15 exposants en moyenne, sous la halle

#### Dimanche

**ST FRONT DE PRADOUX**, le matin, petit marché alimentaire

*Et aussi... Périgueux et Bergerac : mercredi et samedi matin ;  
Ribérac : vendredi matin ; St Seurin sur l'Isle : dimanche matin*

### Marchés festifs de l'été

Passer une soirée conviviale en musique et savourer les assiettes gourmandes concoctées par les producteurs !



**LE PIZOU** : Les Festines, tous les mardis soirs en juillet et août sur la place du village

**ECHOURNAC** : 18 et 25 juillet, 1<sup>er</sup> et 8 août, les Chaumes

**MENESPLET** : tous les jeudis soirs en juillet et août, fontaine des 2G

**ST LAURENT DES HOMMES** : tous les mercredis en juillet et août

**ST FRONT DE PRADOUX** : tous les lundis en juillet et août

**SAINT ASTIER** : les mardis soirs de mi-juillet à mi-août

*Et aussi en juillet & août :*

**LA CHAPPELLE GONAGUET** : le vendredi soir du 18/07 au 08/08 (sous réserve), avec soirée dansante en plein air. Tél : 05 53 03 52 80

**VILLEFRANCHE DE LONCHAT** : le vendredi soir sur la place du village

**PERIGUEUX** : Les Nuits gourmandes, le mercredi soir

*Encore plus de RDV gourmands sur le site [www.tourisme-isleperigord.com/agenda](http://www.tourisme-isleperigord.com/agenda)*



## Destination gourmande...

### Boutiques de producteurs en ligne



Des commandes en ligne sur internet pour favoriser les circuits courts et les producteurs locaux avec CAGETTE.NET et LA RUCHE QUI DIT OUI. Fruits, légumes, viande, poisson, pain, fromage, boissons, etc., la commande est prête en quelques clics. Elle est ensuite préparée par les producteurs et remise en main propre au point de distribution.



LA CAGETTE ([www.cagette.net](http://www.cagette.net))

**Le Petit marché de Douzillac :**

mardi 16h30-18h30 et samedi 11h30-12h30

**Grignols dans mon panier :**

vendredi 17h30-18h30

**La Cagette de Saint-Aquilin :**

vendredi 18h00-19h00

**La Cagette chez Natures et Saveurs à St-Astier :**

mardi 16h30-17h30

**La Cagette de St Germain du Salembre :**

samedi 11h30-12h30

LA RUCHE QUI DIT OUI ([laruchequiditoui.fr](http://laruchequiditoui.fr))

**Saint Astier :** samedi 11h-12h30

**Montpon :** jeudi 16h30-19h15

### Marchés de saison

Au fil des saisons, venez garnir votre panier des délices du Périgord !

#### SAINT ASTIER

**Marché au gras** : de Toussaint à mars, jeudi matin sous la halle.

**Marché aux truffes** : de décembre à février, jeudi matin sous la halle.

#### MUSSIDAN

**Marché aux cèpes** : en période de pousse (juin-octobre)

Place de la halle à partir de 16h. Tél : 05 53 81 04 07

#### NEUVIC

**Marché aux truffes** : de décembre à février, mardi matin sous la halle.



# Une halte pique-nique ? Une petite balade sympa ? Besoin d'une pause avec les enfants ?

Quelques suggestions de coins "pique-nique" au coeur des villages, sur les chemins de randonnées ou le long de la véloroute voie verte

## Autour de Saint-Astier...

- ▶ Le Petit Pré - ST ASTIER  
7 tables, espace ombragé en bordure de rivière, aire de jeux, véloroute voie verte, location de canoës (été)
- ▶ Le pré de l'église - SAINT-AQUILIN  
4 tables, aire ombragée à proximité du parcours nature et santé.
- ▶ Les Bords du Ruisseau - JAURE  
3 tables, aire ombragée au coeur du village, en bas du parking de la salle polyvalente. Parcours santé à proximité de la mairie.
- ▶ Le Pont, rive droite - ST LEON SUR L'ISLE  
4 tables en bord de rivière, près du pont et de la véloroute voie verte.
- ▶ Le Pont, rive gauche - ST LEON SUR L'ISLE  
6 tables près du skate park et de l'aire camping-car.



Aire de jeux du Petit Pré



Maisons doubleaudes

## Autour de Neuvic sur l'Isle...

- ▶ Les Maisons Doubleaudes - NEUVIC SUR L'ISLE  
4 tables, sous les pins au bord d'un petit étang, véloroute voie verte.
- ▶ La Base de Loisirs - NEUVIC SUR L'ISLE  
9 tables, sur les rives de l'Isle, aire de jeux, véloroute voie verte.
- ▶ L'écluse de Mauriac - NEUVIC SUR L'ISLE  
2 tables, sur un îlot avec vue sur le château de Mauriac, + 3 tables.
- ▶ Les Rives de l'Isle - SOURZAC  
5 tables en bord de rivière, au pied de l'église, aire de jeux.
- ▶ Le bourg - VALLEREUIL  
3 tables avec une aire de jeux + 1 table sous abri.

## Autour de Montpon-Ménéstérol...

- ▶ L'îlot de Ménéstérol, la Base de loisirs de Chandos et la servitude de marche pied le long de la rivière - MONTPON  
16 tables (dont PMR), espace ombragé en bord de rivière, aire de jeux, écluse, véloroute voie verte.
- ▶ Le Parc du Moulin du Duellas - ST MARTIAL D'ARTENSET  
6 tables, parc ombragé en bord de rivière, restauration sur place et promenade en gabare en saison, véloroute voie verte.
- ▶ L'étang de LA JEMAYE  
25 tables, espace ombragé, parcours santé, sentier de randonnée, aires de jeux.
- ▶ Écluse de Coly et Pont de Fonrazade - LE PIZOU  
2 tables, espace ombragé en bord de rivière.
- ▶ Lac de Gurson - VILLEFRANCHE DE LONCHAT  
15 tables, espace ombragé, aire de jeux.
- ▶ Étang de la Gravière - MENESPLET  
6 tables (dont PMR), espace ombragé.



Duellas



Îlot de Ménéstérol

## Autour de Mussidan-Villamblard...

- ▶ Forêt du Vignoble - BEAUPOUYET
- ▶ Le Parc Voulgre - MUSSIDAN  
2 tables dans parc ombragé à côté du musée, aire de jeux.
- ▶ Place de la République - MUSSIDAN  
4 tables et bancs au cœur du centre-ville
- ▶ Le Bourg - ST MEDARD DE MUSSIDAN  
3 tables en bord de rivière.
- ▶ Derrière la mairie - ST JEAN D'ESTISSAC  
Espace aménagé. 3 tables.
- ▶ Le Bourg - ST GEORGES DE MONTCLAR  
4 tables sous la halle.
- ▶ Pont St Mamet - DOUVILLE  
2 tables au bord de la Crempse.
- ▶ Bourg - ST MICHEL DE DOUBLE  
3 tables.
- ▶ Lavoir - ST JEAN D'EYRAUD  
2 tables



Parc Voulgre



Saint-Georges-de-Montclard



Saint-Aquilin

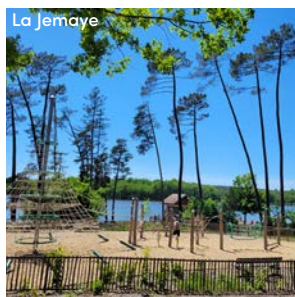

La Jemaye



Ecluse de Mauriac



**LES TAXIS****SAINT ASTIER :**

- Allo Taxis GIRY Tél. : 06 89 06 31 07 ou 05 53 54 10 21
- Taxis SAINT-ASTIER, Nicolas FOURNIER Tél. : 06 68 24 76 97

**ST LEON SUR L'ISLE :**

- Allo Taxis GIRY Tél. : 06 89 06 31 07 ou 05 53 54 10 21

**DOUZILLAC :**

- Taxi ANNA Tél. : 06 77 58 90 28

**NEUVIC SUR L'ISLE :**

- Taxi Neuvicois Tél. : 07 86 92 75 14

**SOURZAC :**

- Taxi GARDELLE Tél. : 05 53 81 07 96

**MUSSIDAN :**

- Taxi Adm 24 Tél. : 05 53 81 12 39
- Taxi Gardelle Tél. : 05 53 81 07 96
- Taxi Huet Tél. : 05 53 80 61 84
- Taxi Hazera Tél. : 05 52 68 20 71

**ST JEAN D'EYRAUD :**

- Abc Taxi Tél. : 06 43 05 24 52

**ST FRONT DE PRADOUX / ST LOUIS EN L'ISLE :**

- Taxi Huet Tél. : 05 53 80 61 84

**ST MEDARD DE MUSSIDAN :**

- Taxi ADM24 Tél. : 05 53 81 12 39

- Taxi Huet Tél. : 05 53 80 61 84

**ST LAURENT DES HOMMES / BEAUPOUYET :**

- Hep ! Taxi Tél. : 05 53 82 27 65 ou 06 45 69 40 73

**VILLAMBLARD :**

- Taxi Wiegant Tél. : 05 53 08 57 64

**ECHOURGNAC :**

- Taxis de la Double Tél. : 05 53 81 64 11

**MONTPON MENESTEROL :**

- Taxis David LACOMBE Tél. : 06 08 18 42 47
- Taxi SEGONZAC Tél. : 06 82 66 42 37
- Taxi Ambulances Réunies Tél. : 05 53 80 32 19
- Taxi 24/24 Tél. : 05 53 82 29 87
- Hep Taxi Tél. : 05 53 82 27 65

**LOCATION DE VOITURES****MONTPON MENESTEROL :**

- INTERMARCHE - av. Georges Pompidou Tél. : 05 53 80 85 65

**ST FRONT DE PRADOUX :**

- QUILHAC (ADA) 34, route de Ribérac - Tél. : 06 37 03 46 29

**ST MEDARD DE MUSSIDAN :**

- SUPER U - Rue du 11 Juin 1944 Tél. : 05 53 82 86 80

**SAINT ASTIER :**

- Brico Leclerc - bd Mallebay Tél. : 05 53 02 81 97

**LE TRAIN**

Ligne 31 : Bordeaux – Périgueux – Limoges

Ligne 32 : Bordeaux – Périgueux – Brive – Ussel / Mussidan – Niversac  
Tél. : 0800 872 872  
www.ter.sncf.com  
transports.nouvelle-aquitaine.fr

**SAINT ASTIER** – rue Jean Jaurès  
**SAINT LEON SUR L'ISLE** – Halte SNCF

**MONTPON MENESTEROL** – rue Foix de candalle

**MUSSIDAN** – avenue du Général de Gaulle

**NEUVIC** – route de la Gare

**LES LAVERIES AUTOMATIQUES****SAINT ASTIER :**

- Lavomatic – parking hypermarché Leclerc Tél. : 05 52 02 81 81

**SAINT LEON SUR L'ISLE :**

- Laverie L'Océan 9 rue J. Moulin, centre commercial Tél. : 06 76 50 57 38 ou 06 83 15 99 95

**NEUVIC SUR L'ISLE :**

- Lavomatic Parking Intermarché

**ST MEDARD DE MUSSIDAN :**

- Speed lav' – Route des Mauries

**MUSSIDAN :**

- Laverie L'Océan – 18, rue St Georges

**MONTPON MENESTEROL :**

- Lavomatic – Route de Bordeaux

**CINÉMA****SAINT ASTIER :**

- La Fabrique secrétariat : 05 53 02 41 99  
<https://lafabrique24.fr/>

**MUSSIDAN :**

- Notre Dame programme cinéma : 05 53 82 34 98  
www.cinepassion-dordogne.com

**MONTPON MENESTEROL :**

- Le Lascaux programme cinéma : 05 53 82 12 64

**LES ACCÈS INTERNET****SAINT ASTIER :**

- Médiathèque – 9 rue Amiral Courbet  
Poste de consultation : accès gratuit. Accès WIFI.  
Tél. 05 53 02 42 94
- Office de Tourisme – 1, rue de la Fontaine  
Accès WIFI permanent gratuit. Tél. : 05 53 54 13 85
- Mairie – 2 rue Jules Ferry  
Accès wifi permanent gratuit. Tél. : 05 53 02 42 80

**NEUVIC SUR L'ISLE :**

- Office de Tourisme – 2, place de la Mairie  
Tél. : 05 53 81 52 11  
Accès WIFI permanent gratuit

**MUSSIDAN :**

- Médiathèque Frédéric Mistral – Pl. de la République  
Tél. : 05 53 81 06 48  
2 postes de consultation + accès WIFI gratuit.
- Sur la place de la République  
Tél. : 05 53 81 73 87  
Accès WIFI gratuit.

**ST LAURENT DES HOMMES :**

- Mairie – Tél. : 05 53 81 70 12  
Poste de consultation et accès WIFI gratuit.

**VILLAMBLARD :**

- Soutien Partage Evasion – 15, avenue Edouard Dupuy  
Tél. : 05 53 81 33 62  
Poste de consultation et accès WIFI gratuit.

**MONTPON MENESTEROL :**

- Bibliothèque – médiathèque / Tél. : 05 53 82 30 54
- Office de Tourisme – Place Clémenceau  
Tél. : 05 53 82 23 77  
Accès WIFI permanent gratuit.
- Mc Donald's – Centre Commercial Intermarché  
Accès WIFI permanent gratuit.

**LE PIZOU :**

- Médiathèque / Tél. : 05 53 82 83 81

**ST MARTIAL D'ARTENSET :**

- Mairie / Tél. : 05 53 80 35 77  
Poste de consultation avec accès Wifi gratuit.

**LES MÉDECINS****SAINT ASTIER :**

- Groupe Médical – 8 bis rue Germain Martin  
[www.doctolib.fr](http://www.doctolib.fr)  
Tél. : 05 53 54 10 18  
(Dr Christophe Bayon, Dr Bruno Thery, Dr Virginie Barres, Dr Marion Debregeas)
- Dr Thierry Dalème – Rue Emile Zola  
Tél. : 05 53 54 11 22

**NEUVIC SUR L'ISLE :**

- Groupe Médical – 3, rue Talleyrand-Périgord  
[www.docrendezvous.fr](http://www.docrendezvous.fr)  
Dr Ravaud : 05 53 81 51 94  
Dr Fournier : 06 21 51 35 92  
Dr Tauzin : 07 86 53 02 22

**LE PIZOU :**

- Dr Marchais, Dr Thai Van Lung, Dr Vigier  
10, rue Jules Ferry  
Tél. : 05 53 81 84 68

**MUSSIDAN :**

- Cabinet Médical  
2, rue Madeleine Brès  
[www.clickdoc.fr](http://www.clickdoc.fr)  
Tél. : 05 53 81 00 56  
(Dr Astruc, Dr Minois, Dr Triquart, Dr de la Rosa et Dr Lavisse)

**Cabinet Dr Maszkalo**

- 27, rue des Héros de la Résistance  
Tél. : 05 53 81 15 42

**MAURENS :**

- Dr Moigne Niakate  
Le bourg  
Tél. : 05 53 23 50 55

**ST GEORGES DE MONTCLAR :**

- Dr De perthuis Perrin  
Le bourg  
Tél. : 05 53 82 24 39

**ST MEDARD DE MUSSIDAN :**

- Centre départemental de santé  
Le bourg  
Tél. : 05 53 02 06 20

**VILLAMBLARD :**

- Dr Bel Guérin, Dr Dolivet, Dr Louette  
40, avenue Edouard Dupuy  
[www.cabinetmedicaldevillamblard.fr](http://www.cabinetmedicaldevillamblard.fr)  
Tél. : 05 53 81 90 03

**MONTPON MENESTEROL :**

- Maison de Santé – rue du 19 mars 1962  
Tél. : 05 53 80 33 95  
(Dr Barbarin, Dr Delais, Dr Adamczak, Dr Mage, Dr Lovato, Dr Jacquet)

**LES DENTISTES****SAINT ASTIER :**

- Dr Isabelle Arduino  
4, rue Pierre et Marie Curie – Tél. : 05 53 54 11 29
- Dr Elise Lacombe, Dr Alain Lavaud et Dr Carla Fourcade  
10 place Maneim  
Tél. : 05 53 54 07 33 / 05 53 54 10 70
- Dr Daniel Oaten et Dr Salomé Chebance  
1, boulevard Mallebay – Tél. : 05 53 54 12 98

**NEUVIC SUR L'ISLE :**

- Cabinet Drs Viguiet Noëlla & Pierre-Alexandre et Dr Mahieu Alexis  
3, place Eugène Leroy – Tél. : 05 53 81 94 47

**MUSSIDAN :**

- Cabinet Dr Lecocq – Sallabery  
5, place Victor Hugo – Tél. : 05 53 81 05 34
- Cabinet Dr Coury  
2, rue St Georges – Tél. : 05 53 81 04 54
- Cabinet Dr Lautrette  
Allée Auguste Chastanet – Tél. : 05 53 81 27 50
- Cabinet Drs Tudorache Filip et Julia  
10 bis, rue Jean Jaurès – Tél. : 05 53 81 15 20

**MONTPON MENESTEROL :**

- Dr Pilot  
6, rue du Pont – Tél. : 05 53 80 38 87
- Dr Munoz  
5, rue Carnot – Tél. : 05 53 81 72 17
- Dr Plas  
16, rue Foch – Tél. : 05 53 80 31 34
- Maison de santé – Rue du 19 mars 1962  
Dr Hardy Tél. : 05 53 80 93 18  
Dr Ba Tél. : 05 53 80 93 23

**LES PHARMACIES****SAINT ASTIER :**

- Pharmacie Principale  
4 place de la République  
Tél. : 05 53 54 11 26

**SAINT LEON SUR L'ISLE :**

- Pharmacie Chivit  
7, boulevard Jean Jaurès – Tél. : 05 53 80 65 62

**LES PHARMACIES****NEUVIC SUR L'ISLE :**

- La Grande Pharmacie  
2, rue du Dr Léger – Tél. : 05 53 81 50 02

**MUSSIDAN :**

- Pharmacie d'O  
3 bis, rue Beaupuy – Tél. : 05 53 81 02 61
- Pharmacie de la Manufacture  
4, rue Madeleine Brès – Tél. : 05 53 81 05 90
- VILLAMBLARD :**
- Pharmacie de Villamblard  
Route de Mussidan – Tél. : 05 53 81 23 84

**MONTPON MENESTEROL :**

- Pharmacie Centrale  
Place Gambetta – Tél. : 05 53 80 33 35
- Pharmacie Kaupt  
92, av. Pompidou – Tél. : 05 53 80 31 64
- Pharmacie de l'Isle  
4, place Brugère – Tél. : 05 53 80 30 14
- LE PIZOU :**
- Pharmacie Les Crozes  
14, rue du Stade – Tél. : 05 53 81 80 06

**LES VÉTÉRINAIRES****SAINT ASTIER :**

- Clinique vétérinaire Astérienne – Dr Bonneau,  
Dr Cabes, Dr Baggio-Verlinden  
et Dr Choukroun  
Bd Mallebay  
Tél. : 05 53 04 68 00

**NEUVIC SUR L'ISLE :**

- Clinique vétérinaire Vallée de l'Isle  
Dr Van den Heuvel, Dr Bardet et Dr Bartalou  
9, rue Majoral Fournier – Tél. : 05 64 31 11 91

**EYRAUD-CREMPSE-MAURENS :**

- Dr Launay  
Le Bourg de Maurens – Tél. : 05 53 57 33 12

**MUSSIDAN :**

- Cabinet Isl'o'vet  
18, avenue Clémenceau  
Tél. : 05 53 81 08 17
- Cabinet "Les 3 Valets"  
31, avenue Gambetta – Tél. : 05 53 81 00 71

**MONTPON MENESTEROL :**

- Clinique vétérinaire Animalis  
Dr Postel, Dr Houdée, Dr Violas, Dr Hourt  
Route de Bordeaux Brion  
Tél. : 05 53 80 28 78

# Villages & Coups de cœur

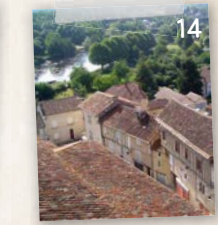



## Vous êtes plutôt NATURE ?

Partez en balade dans la campagne vallonnée !

Plus de 70 boucles balisées, des plans-guides, des fiches détaillées, des infos à télécharger sur Cirkwi et Visorando.

**Rafraîchissez-vous au grand étang de La Jemaye**, au cœur de la forêt de la Double.

**Cheminez sur le sentier nature du Parcot**, à la découverte de la forêt et de la vie des Doubleauds.

**Longez la rivière** et taquez le sandre ou le gardon en dénichant le spot de pêche idéal.

**Observez le monde animal** de près au parc animalier du Touron.

Embarquez à bord de la **Gabare Le Duellas** et franchissez une écluse comme autrefois.

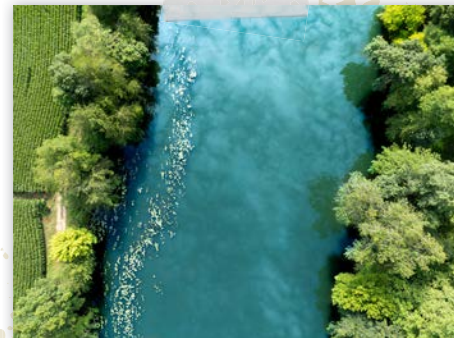

## Vous êtes plutôt VIEILLES PIERRES ?



**Flânez dans de jolis villages pittoresques !**

Grignols à l'ombre de son château fort,  
St Georges de Montclard et ses balcons en bois,  
Laveyssière avec ses fontaines et lavoirs...

**Poussez la porte de châteaux centenaires :**

Puyferrat, ses charpentes classées et sa chapelle colorée  
Fayolle, son élégant théâtre d'époque et ses visites façon Urbex  
Villablard, sa collection d'objets forgés et son squelette !  
Montréal, son jardin remarquable et ses souterrains  
Neuville, ses salles voûtées et son parc botanique

**Laissez-vous charmer par des églises atypiques :**

Saint-Astier et son clocher fortifié  
Montpon et ses orgues exceptionnels  
St Sauveur Lalande, seule église à colombages du département  
Sourzac, ses peintures murales et sa fontaine pétrifiante  
St Martin l'Astier et son clocher octogonal.

**Laissez-vous surprendre par des lieux insolites**

Descendez dans les immenses carrières souterraines de chaux de Saint-Astier

## Vous êtes plutôt EN MODE RELAX ?

Prenez le temps !

Offrez-vous un **massage** relaxant ou une pause détente dans un **spa**.

Découvrez la fabrication de **savons naturels**

Testez le parcours nature et **yoga** de St Aquilin à votre rythme

Exercez votre créativité en participant à un **atelier modelage, poterie**

Poussez la porte d'un **artisan d'art** passionné

**Remontez le temps** au musée Voulgre de Mussidan



## Vous êtes plutôt GASTRONOME ?

**Savourez le terroir directement chez les producteurs !**

Ils vous livreront les secrets de la qualité d'un foie gras, du caviar, d'une huile de noix, d'un miel naturel, de légumes du jardin sans pesticides, de saucisson et salaisons d'exception issues de porc noir gascon, de glaces élaborées à partir du lait de la ferme, de biscottes artisanales croustillantes, de vins du Périgord, de sirops, liqueurs et eaux de vie distillées dans de beaux alambics en cuivre, de fromages affinés dans une abbaye, de bières bio, et même de la spiruline... Bonne dégustation !

**Déambulez sur les marchés et remplissez votre panier de bons produits locaux !**

Saint-Astier, le jeudi matin, est l'un des rendez-vous hebdomadaires incontournables.

Au fil des saisons, des marchés spécifiques sont ouverts : marchés aux cèpes, marchés au gras et aux truffes...

**Faites une pause gourmande dans les restaurants de la vallée !** Les chefs mettent un point d'honneur à cuisiner les produits de saison issus du terroir.



## Vous êtes plutôt AVENTURIER ?

**Faites le plein de sensations fortes !**

De l'accrobranche à l'ULM, en passant par la trottinette électrique tout terrain, le canoë ou le stand up paddle, la grimpe d'arbres, le paint ball, le tir à l'arc, le quad et le motocross, la vallée regorge d'activités dynamiques !

**Partez en vélo sur les parcours cyclos balisés :**

Tranquillement sur la véloroute voie verte le long de la rivière, de façon plus sportive sur La Vélodélices, sur les boucles du Villablardais, sur la trace des Résistants, sur la piste gravel du Montponnais, ou en VTT sur les chemins balisés.

**Découvrez en jouant !**

Des jeux de piste, classiques ou connectés, pour découvrir le patrimoine en s'amusant : Terra Aventura, Baludik, Randoland, Dorie...

Descendez dans un bassin pour **caresser des esturgeons !**

**Faites votre jogging** sur des parcours trail dédiés à Chantérac et Villablard.

**Initiez-vous au golf** en pleine nature à St Méard de Gurson.

**Montez à cheval** dans l'un des centres équestres de la vallée.



## Vous êtes plutôt FIESTA ?

**Ne manquez pas ces rendez-vous festifs !**

Châteaux en fête, Neuville sur Rire, Les Festines du Pizou, Le festival des Bandas et les mardis de l'été à St Astier, les séances de ciné plein air, le marché des Potiers à Beauronne, la fête de la lumière à St-Astier



A B C D E F G H I J K L M N

1  
2  
3  
4  
5  
6  
7  
8

# Vallée de l'Isle

## À voir absolument !



### Légende

|                               |                    |
|-------------------------------|--------------------|
| Musée / Expo                  | Truffes            |
| Modélisme                     | Vin                |
| Château                       | Bière              |
| Patrimoine                    | Tisanes            |
| Orgues                        | Fraise             |
| Villes d'Art et d'Histoire    | Huile de tournesol |
| Plus beaux villages de France | Huile de noix      |
| Savonnerie                    | Fruits et légumes  |
| Poterie                       | Glaces de la Ferme |
| Parc & Jardin                 | Biscotterie        |
| Pain animalier                | Biscotterie        |
| Foie gras                     | Fromage            |
| Miel                          | Spiruline          |
| Caviar                        |                    |



3 kilomètres

Ce guide vous est offert par les partenaires des Offices de Tourisme  
et l'association « Initiatives & Tourisme en Vallée de l'Isle »

[www.tourisme-isleperigord.com](http://www.tourisme-isleperigord.com)



Office de Tourisme de la CCI

### Accueil de SAINT-ASTIER

1, rue de la Fontaine - 24110 SAINT-ASTIER  
Tél. : +33 (0)5 53 54 13 85  
[tourisme@ccivs.fr](mailto:tourisme@ccivs.fr)

Octobre à Mars : lundi à vendredi 9h30 - 12h / 14h - 17h (excepté mercredi).  
Avril, Mai, Juin et Septembre : idem + samedi : 9h30 - 12h.  
Mi-juillet à mi-août : tous les jours 9h30 - 12h + lundi à vendredi 14h - 18h.

### Accueil de NEUVIC SUR L'ISLE

2, Place de la Mairie - 24190 NEUVIC  
Tél. : +33 (0)5 53 81 52 11  
[tourisme.neuvis@ccivs.fr](mailto:tourisme.neuvis@ccivs.fr)

Janvier à mars et octobre à décembre :  
mar., merc., vend. 9h30 - 12h30 / 14h - 17h + samedi : 9h30 - 12h30.  
Avril, mai, juin et septembre :  
lun., mar., merc., vend. 9h30 - 12h30 / 14h - 17h + samedi : 9h30 - 12h30.  
Juillet & Août : du lun. au vend. : 9h30 - 17h30  
sans interruption, samedi : 9h30 - 12h30  
+ dimanche (mi-juillet à mi-août) : 10h - 12h30

### Office de Tourisme du PAYS MONTPONNAIS

Place Clémenceau - 24700 MONTPON  
Tél. : +33 (0)5 53 82 23 77  
[ot.montpon@wanadoo.fr](mailto:ot.montpon@wanadoo.fr)

Sept. à Juin : lundi à vendredi 9h - 12h / 14h - 17h30 (18h en mai et juin)  
+ samedi 9h - 12h.  
Juillet & Août : lundi à samedi 9h - 12h30 / 14h - 18h.

### Office de Tourisme de MUSSIDAN - VILLAMBLARD

11, place de la République - 24400 MUSSIDAN  
Tél. : +33 (0)5 53 81 73 87  
[ot.mussidan@gmail.com](mailto:ot.mussidan@gmail.com)

Mardi à vendredi 9h - 12h30 / 14h - 17h30 (17h en basse saison)  
+ samedi 9h - 12h30.  
Mi-juillet à mi-août : lundi à samedi 9h - 12h30 / 13h30 - 18h  
+ dimanche 10h - 12h30.  
Point d'accueil à Villamblard en Juillet-Août



DESTINATION  
**Vallée  
de l'Isle**  
EN PÉRIGORD

Conception : Service Communication CCI  
Cartographies : Com Together, CCI  
Crédits photos : A.Viller, Déclit et Décolle, Offices de  
Tourisme et partenaires, Molatif, N.Ravinaud, Club  
photos St-Léon, Laterrière, L'Atelier Clair, B. Tauron,  
D. Trentacosta, S. Mazet, M. Turin, P. Bouchilloux,  
asso Foie Gras du Périgord, D. Nidos, B. Dupuy  
Impression : imprimerie IOTA

Document imprimé sur papier certifié PEFC,  
avec des encres végétales.

